

# Obsługa małej floty

## instrukcja obsługi

### Spis treści

|   |    |
|---|----|
| 1. Instalacja programu.....                                   | 2  |
| 2. Pierwsze uruchomienie.....                                 | 6  |
| 3. Pojazdy.....   | 9  |
| 3.1. Wprowadzanie / edycja danych pojazdu.....                | 9  |
| 3.2. Etykiety.....  | 11 |
| 3.3. Wprowadzanie / edycja wyposażenia.....                   | 12 |
| 3.4. Wprowadzanie / edycja dokumentów.....                    | 13 |
| 3.5. Podgląd wyjazdów – grafik.....                           | 14 |
| 3.6. Podgląd kosztów.....                                     | 15 |
| 3.7. Tankowanie.....  | 16 |
| 3.8. Rozliczenie miesięczne zużycia paliwa.....               | 20 |
| 3.9. Import tankowań z pliku.....                             | 22 |
| 3.10. Wydruki.....  | 24 |
| 4. Wyjazdy.....   | 25 |
| 4.1. Wprowadzanie / edycja wyjazdów.....                      | 26 |
| 4.2. Wprowadzanie / edycja tras.....                          | 27 |
| 4.3. Wydruk listy wyjazdów.....                               | 28 |
| 4.4. Wydruk wartości kilometrówki.....                        | 29 |
| 4.5. Wydruk wartości kilometrówki – zestawienie zbiorcze..... | 30 |
| 5. Kierowcy.....  | 32 |
| 5.1. Wprowadzanie / edycja kierowców.....                     | 32 |
| 5.2. Podgląd wyjazdów – grafik.....                           | 33 |
| 5.3. Wydruki i zestawienia kierowców.....                     | 34 |
| 6. Koszty.....  | 35 |
| 6.1. Wprowadzanie / edycja kosztów.....                       | 36 |
| 6.2. Wprowadzanie / edycja składników kosztów.....            | 36 |
| 6.3. Wydruki zestawień kosztów.....                           | 37 |
| 7. Magazyn.....   | 39 |
| 7.1. Przyjęcie towaru.....                                    | 40 |
| 7.2. Wydanie towaru.....                                      | 41 |
| 7.3. Zestawienie wyjść magazynowych.....                      | 42 |
| 7.4. Zestawienie stanów magazynowych.....                     | 43 |
| 8. Polisy.....  | 44 |
| 9. Przypominacz.....  | 45 |
| 10. Archiwizacja danych.....                                  | 47 |
| 11. Konfiguracja programu.....                                | 48 |
| 12. Aktualizacje programu.....                                | 48 |

„Obsługa małej floty” jest to prosty program komputerowy służący do zarządzania flotą samochodową. Przeznaczony jest głównie dla dyspozytorów oraz osoby odpowiedzialne za obsługę samochodów służbowych.

## 1. Instalacja programu

Program instalacyjny uruchamia się z pliku omf.exe. Pojawi się okno przedstawione na ilustracji poniżej.

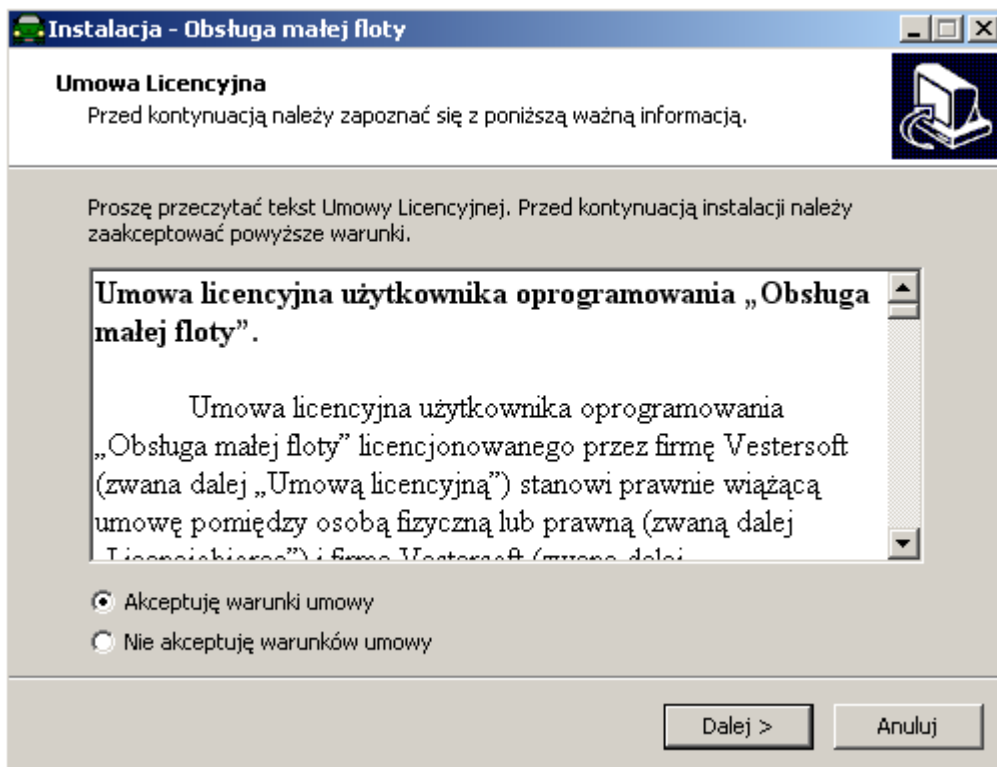

Po przeczytaniu tekstu należy wybrać opcję „Akceptuję warunki umowy” i kliknąć przycisk „Dalej”.

W następnym oknie należy wybrać, do jakiego katalogu program ma być zainstalowany (przycisk „Przełączaj”). Można zostawić domyślną lokalizację: „[C:\Program Files\OMF](#)” i kliknąć przycisk „Dalej”.

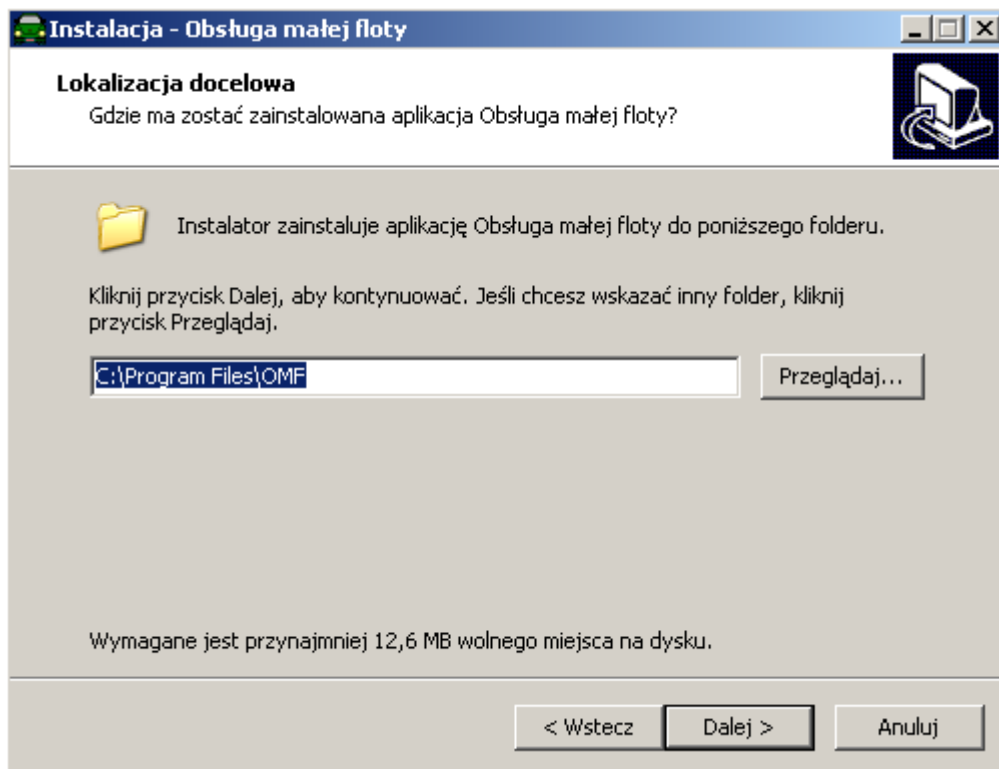

W następnym oknie należy wybrać, czy instalator ma utworzyć skrót do programu na pulpicie.

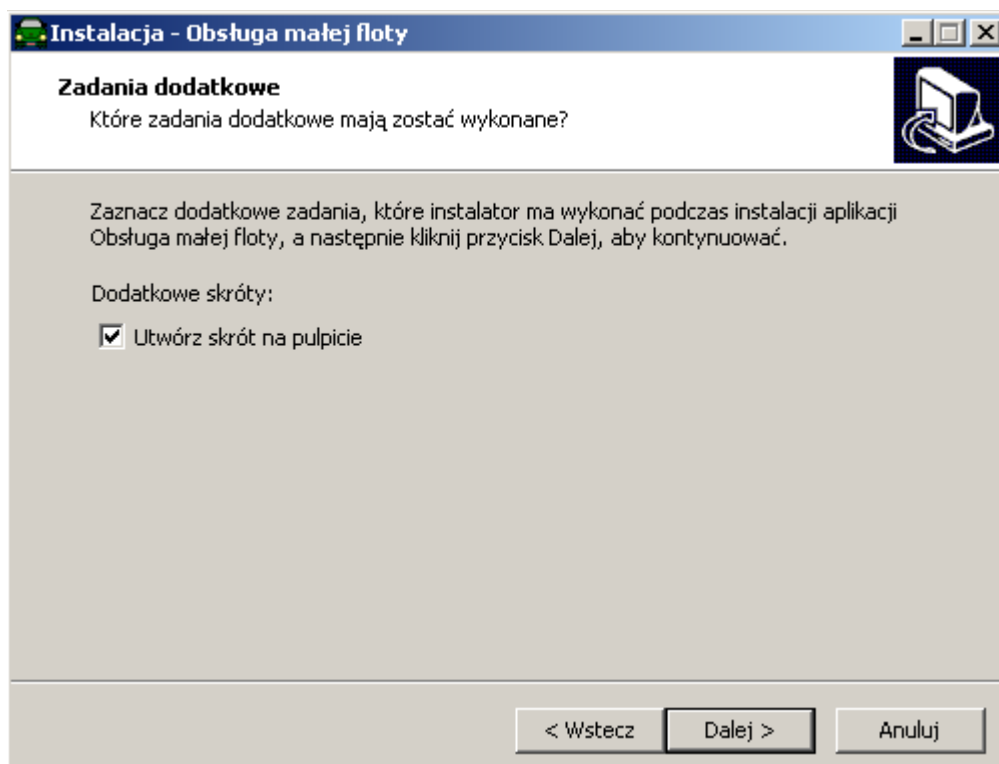

W czwartym oknie instalator poprosi o potwierdzenie instalacji (przycisk Instaluj) i rozpocznie się kopiowanie plików do komputera. Może to potrwać od kilku do kilkunastu minut.

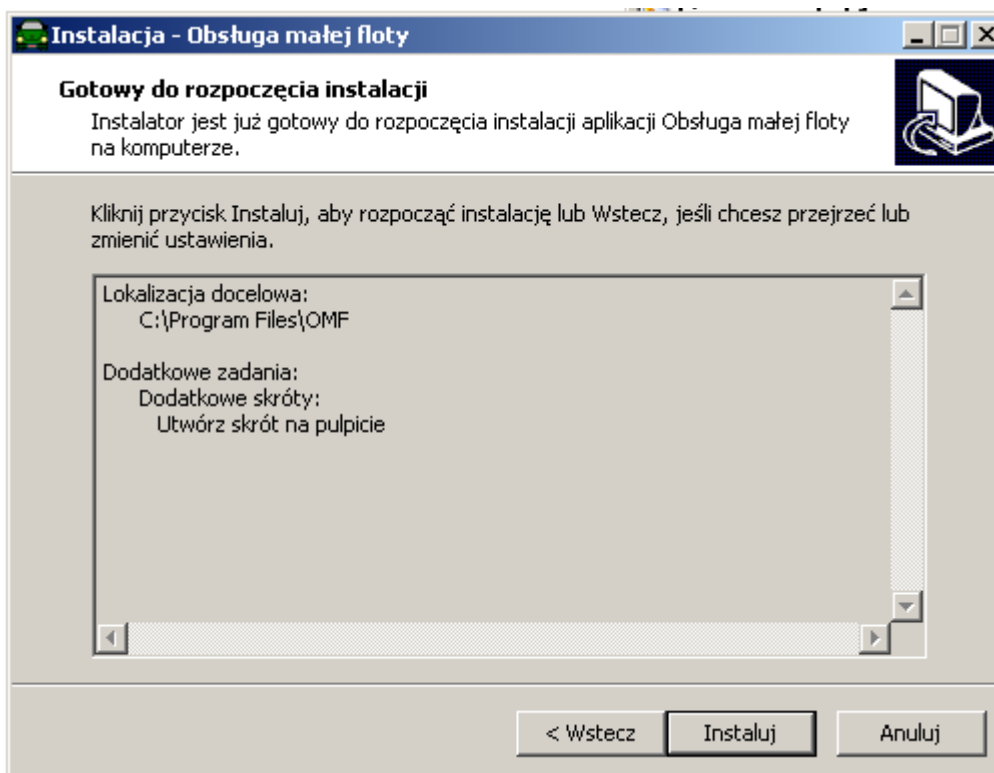

Po zainstalowaniu programu „Obsługa małej floty” instalator uruchomi inny instalator – Borland Database Engine (BDE), zawierający zbiór funkcji i bibliotek, które są potrzebne do pracy Obsłudze małej floty. Informacja o tym, oraz wskazówka o niedogodnościach pojawiają się na następnym oknie.

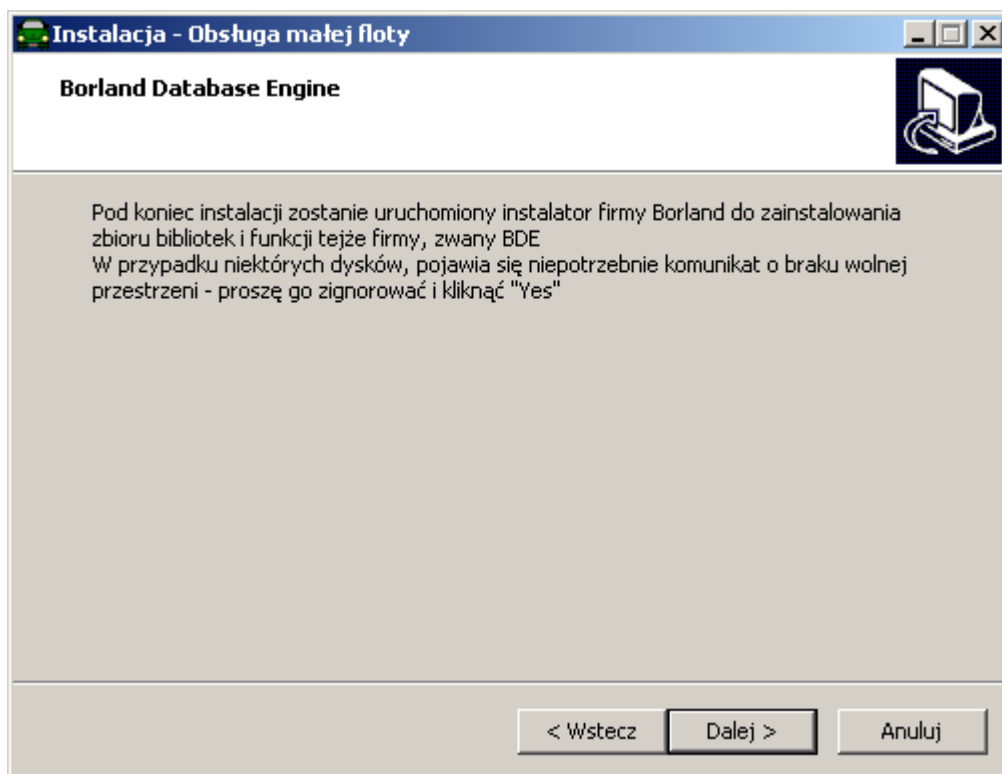

Instalator BDE swoje uruchomienie sygnalizuje poniższym komunikatem, w którym

prosi o potwierdzenie domyślnej ścieżki dostępu. Należy to zrobić klikając w przycisk OK, ewentualnie zmienić przyciskiem Browse.

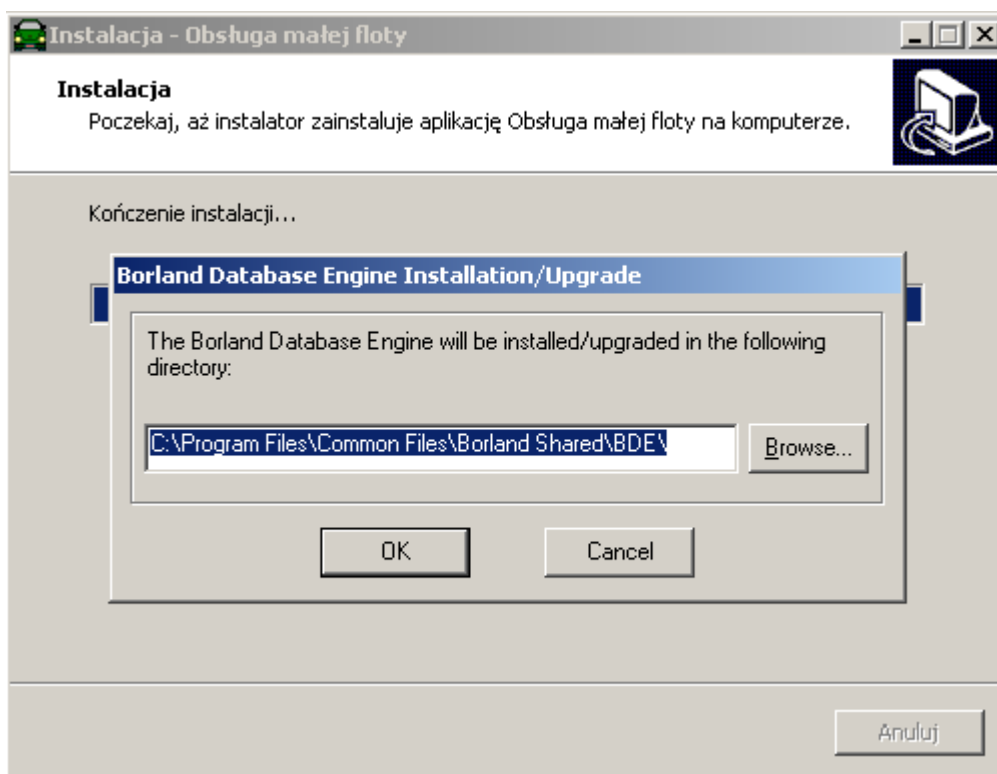

Po zakończeniu kopiowania na pulpicie oraz w menu Start -> Programy -> OMF utworzą się skróty do uruchomienia programu. Program jest gotowy do pierwszego uruchomienia.

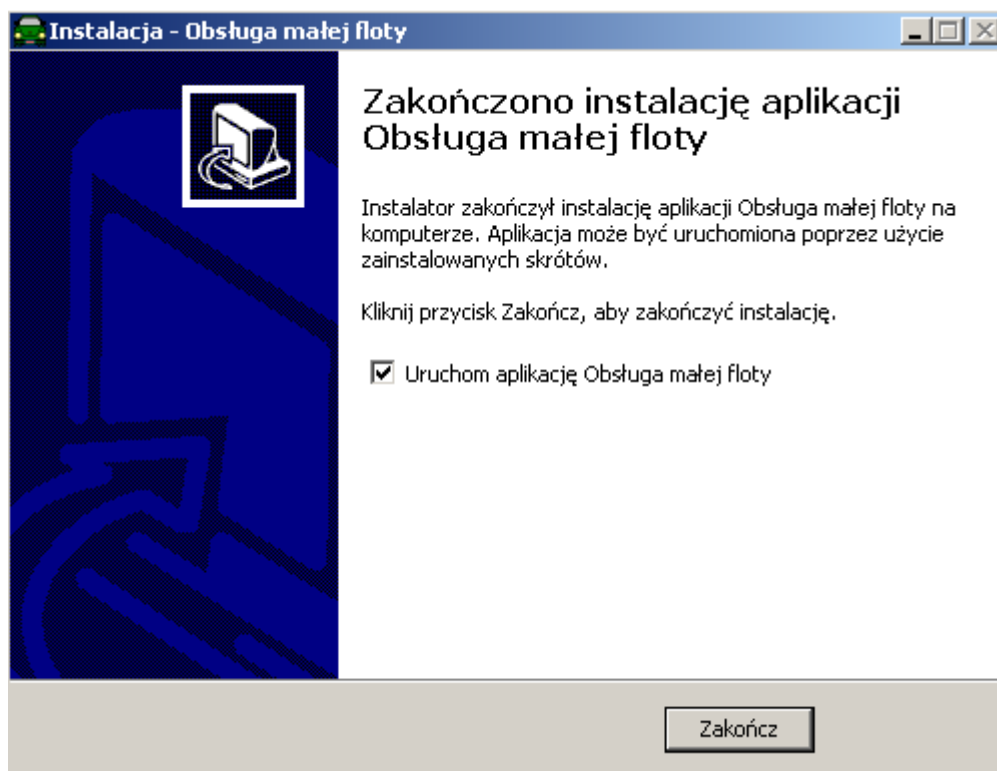

## 2. Pierwsze uruchomienie

Podczas pierwszego uruchomienia na ekranie pojawi się okno, jak na rysunku poniżej.

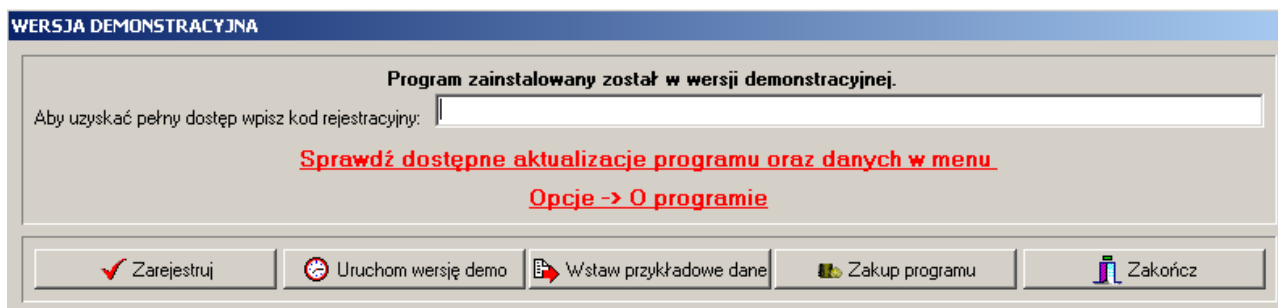

Jeżeli na pudełku z oprogramowaniem jest naklejona naklejka z numerem licencji, lub numer ten został dostarczony drogą elektroniczną, należy go wprowadzić do pola edycyjnego „Aby uzyskać pełny dostęp wpisz kod rejestracyjny”. Po wpisaniu kliknąć przycisk „**Zarejestruj**”. Program sprawdzi poprawność kodu i potwierdzi lub odrzuci go odpowiednim komunikatem. Jeżeli komunikat brzmi „Program zarejestrowany” oznacza że numer licencji został przyjęty.

Jeżeli program został zainstalowany w celu sprawdzenia jego funkcjonalności należy kliknąć w przycisk „**Uruchom wersję demo**”. Wersja demo zawiera wszystkie funkcje programu, jest jedynie ograniczona czasowo – można z niej korzystać przez 14 dni.

Można również skorzystać z przycisku „**Wstaw przykładowe dane**” - w programie pojawi się kilka przykładowych pojazdów oraz kierowców.

Jeżeli program spełnia Państwa oczekiwania, można za pomocą przycisku **Zamów program** kupić jego pełną wersję. W wyświetlonym wówczas oknie należy podać dane do faktury, kontakt, oraz wybrać sposób dostawy.

**ZAMÓWIENIE**

**Dane do faktury**

Nazwa firmy: Vestersoft

Imię i nazwisko zamawiającego: Michał Chojkowski

Miejscowość: Sosnowiec

Kod pocztowy: 41-219

Ulica: Bohaterów Monte Cassino 40/61

Telefon: 32 2634741

Email: kontakt@vestersoft.pl

NIP: 6442897496

Uwagi:

[Zamów poprzez sklep internetowy](#)

Sposób dostawy: Wersja elektroniczna - Przedpłata na konto (0.00 PLN)

Wersja elektroniczna - program, faktura i numer licencji zostaną wysłane na adres e-mail.  
Wersja CD - program, faktura i numer licencji zostaną wysłane pocztą.

**Razem do zapłaty: 219,00 PLN**  
(178,05 PLN + 23% VAT)

**Informacje z formularza zostaną wysłane na adres kontakt@vestersoft.pl.**  
**Po przyjęciu zamówienia zostanie wysłana wiadomość na adres podany w formularzu.**

Zamów program    Anuluj

Jeżeli wybierzemy „Wstaw przykładowe dane” następnym oknem może być okno „Przypominacz”

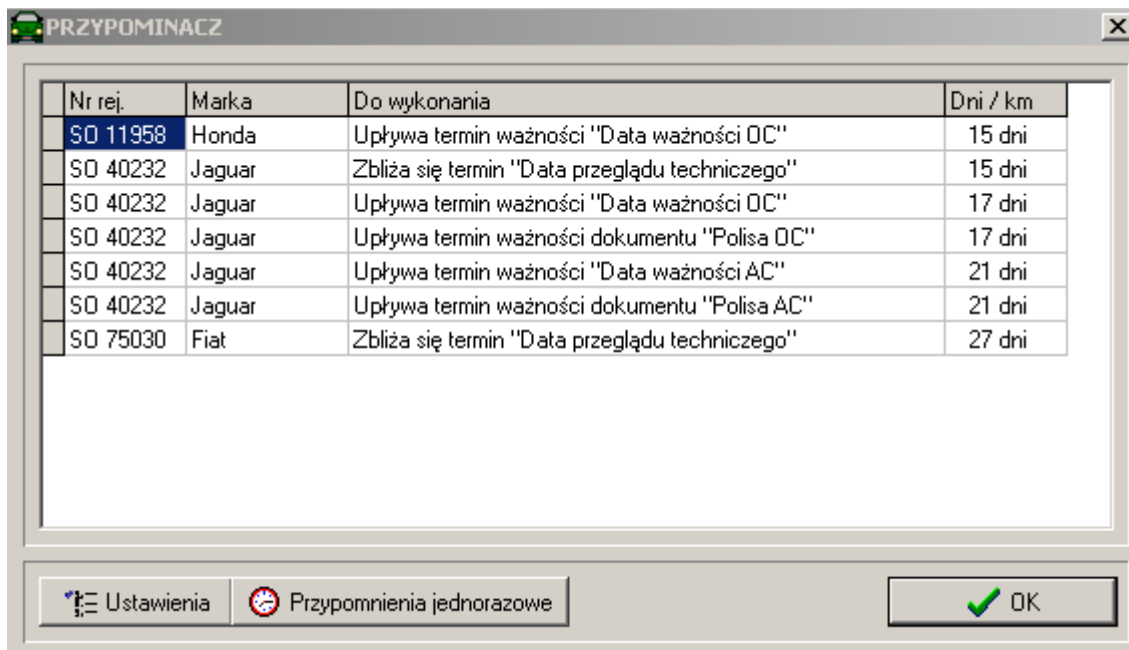

Przypominacz informuje o zbliżających się terminach przeglądów, ważności prawa jazdy, ubezpieczeniach, gwarancjach oraz wielu innych. Więcej o funkcji przypominacza w punkcie 9. Po kliknięciu OK na ekranie pojawi się okno zawierające wprowadzone pojazdy.

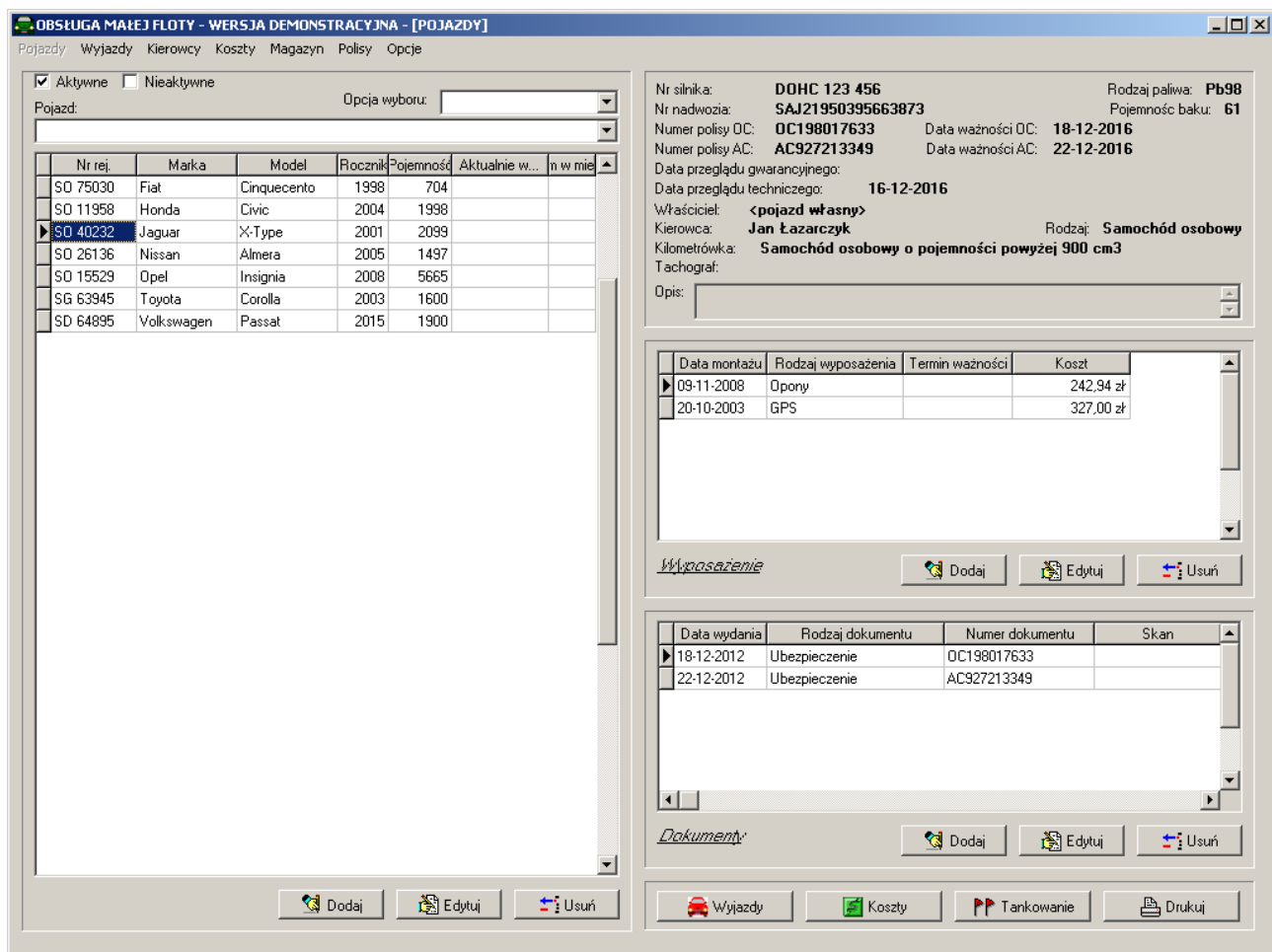

### 3. Pojazdy

Okno obsługi pojazdów (rysunek powyżej) pojawia się po uruchomieniu programu, lub po kliknięciu w menu „Pojazdy”. Po lewej stronie okna znajduje się lista wprowadzonych pojazdów, zawierająca: numer rejestracyjny, markę pojazdu, model, rocznik, pojemność silnika, gdzie pojazd się aktualnie znajduje jeżeli jest w trasie, oraz ile kilometrów przejechał w bieżącym miesiącu. Dane te można filtrować wg opcji:

- Rodzaj pojazdu
- Marka
- Model
- Kierowca
- Właściciel

Dodatkowo, można ograniczyć wybór do pojazdów aktywnych lub nie (np. sprzedanych, ale jest jeszcze potrzeba pamiętania danych).

Jeżeli na przykład, chcemy wyświetlić tylko samochody ciężarowe w polu „Opcja wyboru” wybieramy „Rodzaj pojazdu”, a następnie w polu „Pojazd” - „Samochody ciężarowe”.

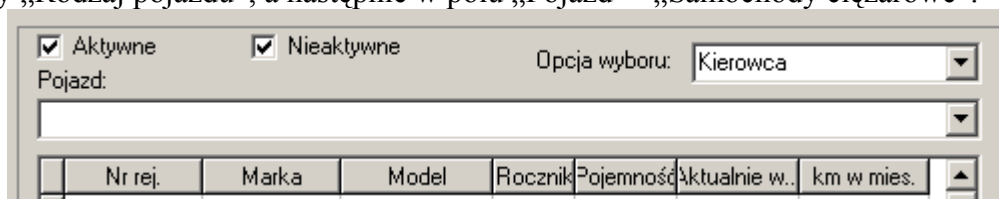

| Nr rej. | Marka | Model | Rocznik | Pojemność | aktualnie w.. | km w mies. |
|---------|-------|-------|---------|-----------|---------------|------------|
| .....   | ..... | ..... | .....   | .....     | .....         | .....      |

Po prawej stronie okna mamy: szczegółowe informacje o pojeździe wybranym na liście z lewej strony, dodatkowe wyposażenie pojazdu oraz związane z nim dokumenty.

Kliknięcie lewym przyciskiem myszy w nagłówek kolumny spowoduje posortowanie danych.

#### 3.1. Wprowadzanie / edycja danych pojazdu

Po uruchomieniu przycisku „Dodaj” (dla nowego pojazdu) i 'Edytuj” dla pojazdu już istniejącego, pojawi się okno jak na rysunku poniżej:

**POJAZD**

Nr rej.: SO 40232

Marka: Jaguar

Model: X-Type

Pojemność: 2099 cm3

Rocznik: 2009

Rodzaj: Samochód osobowy +

Nr silnika: DOHC 123 456

Nr nadwozia: SAJ21950395663873

Pocz. stan licz.: 74664 km mth

Rodzaj paliwa: Pb98 +

Pojemność baku: 61

Aktywność:

Aktywny  Nie aktywny

Etykiety

Uwagi:

Numer polisy OC: OC198017633

Data ważności OC:  06-04-2018

Numer polisy AC: AC927213349

Data ważności AC:  10-04-2018

Stan licznika przeglądu gwarancyjnego:

Data przeglądu gwarancyjnego:

Data przeglądu technicznego:  04-04-2018

Własność:

Pojazd prywatny  Własność firmy  Leasing

Właściciel: +

Kierowca: Łazarczyk Jan +

Leasing: +

Bez liczenia kilometrówki

Stawka: Samochód osobowy o pojemności powyżej 9 +

Tachograf:

Agregat:

Szczelność agregatu:

Norma eksploatacyjna:

OK Anuluj

#### Zasady wprowadzania:

- Pola: numer rejestracyjny, model i marka nie mogą pozostać puste. Pozostałych nie musimy wypełniać.
- Pola typu „check” - przy dacie ważności ubezpieczeń, przeglądach i innych oznaczają czy wartość jest w ogóle wprowadzona. Jeżeli tak jak na ilustracji powyżej – pojazd nie posiada daty przeglądu gwarancyjnego – wyklikujemy to pole.
- Przyciski „+” mają za zadanie dodać wartość do listy wyboru, przy której się znajdują. Jeżeli na przykład pojazd ma mieć liczoną kilometrówkę wg zasady której nie ma liście – klikamy w przycisk „+” znajdujący się przy niej i otwiera się nowe okno:

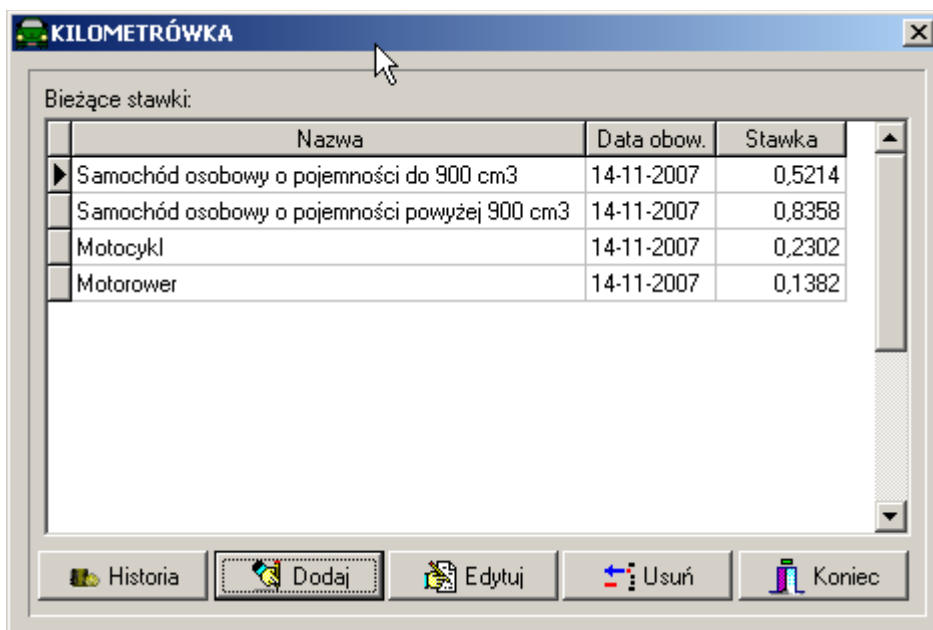

Tutaj po kliknięciu w „Dodaj” otworzy się następne, w którym wprowadzamy: nazwę stawki, datę obowiązywania oraz wartość:

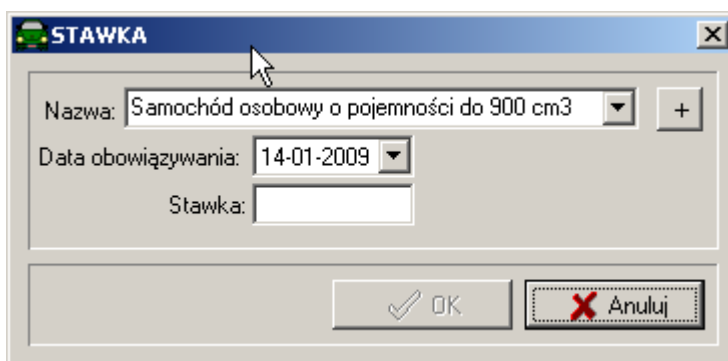

### 3.2. Etykiety

Jeżeli zajdzie taka potrzeba, można pozmienić etykiety nazw występujące w pojazdach. Służy do tego przycisk „Etykiety” na oknie nowego pojazdu – punkt 3.1

| ETYKIETY         |                                       |
|------------------|---------------------------------------|
| Nr rej.          | Numer polisy OC                       |
| Marka            | Data ważności OC                      |
| Model            | Numer polisy AC                       |
| Pojemność        | Data ważności AC                      |
| Rocznik          | Stan licznika przeglądu gwarancyjnego |
| Rodzaj           | Data przeglądu gwarancyjnego          |
| Nr silnika       | Data przeglądu technicznego           |
| Nr nadwozia      | Właściciel                            |
| Pocz. stan licz. | Kierowca                              |
|                  | Stawka                                |
|                  | Osoba odp.                            |
|                  | Tachograf                             |
|                  | Norma eksploatacyjna                  |
|                  | Agregat                               |
|                  | Szczelność agregatu                   |

OK

### 3.3. Wprowadzanie / edycja wyposażenia

Do wprowadzania dodatkowego wyposażenia służą przyciski „Dodaj” (dla nowego elementu wyposażenia) i „Edytuj” dla elementu już istniejącego, znajdujące się pod listą dodatkowego wyposażenia na oknie pojazdów.

| WYPOSAŻENIE      |   |
|------------------|---|
| Data:            | <input checked="" type="checkbox"/> 21-03-2015                      |
| Termin ważności: | <input checked="" type="checkbox"/> 21-03-2017                      |
| Rodzaj:          | Sprzęt Audio <input style="float: right;" type="button" value="+"/> |
| Koszt:           | 232,79  |
| Opis:            | Panasonic CQ-C1465N   |

Jeżeli element wyposażenia nie posiada terminu ważności – wyklikujemy pole typu „check”. Podobnie pole „Data”. Jeżeli z kolei nie chcemy wprowadzać kosztu pozostawiamy to pole puste. Po zatwierdzeniu danych, jeżeli wprowadzamy nowe wyposażenie program spyta czy dodać nowe wyposażenie do kosztów. Jeżeli tak, pojawi się następne okno. Podajemy na nim: numer, datę i wystawcę faktury (jeżeli jest), rodzaj płatności, kierowcę oraz koszt netto, brutto oraz

VAT.

**KOSZT**

Nr rej.: SG 63945 Stan licznika: 130000

Data: 03-02-2018 Fatura VAT:

Rodzaj: Akcesoria + Data:  2018-02-03

Rodzaj płatności: Numer: FV 2998/2008

Gotówka Wystawik: Auto Centrum

Przelew

Karta paliwowa

Karta: +

Kierowca: Religa Jerzy +

Miejsce +

Uwagi: Pozycja:

Koszt planowany Element / usługa: Wycieraczka +

VAT do zaksięgowania Cena jedn.: 1 Ilość: 23

Netto  Brutto

Netto: 23,00

Stawka: 23 %

VAT: 5,29

Brutto: 28,29

OK Anuluj

### 3.4. Wprowadzanie / edycja dokumentów

Do wprowadzania dokumentów związanych z pojazdem służą przyciski „Dodaj” (dla nowego dokumentu) i „Edytuj” dla dokumentu już istniejącego, znajdujące się pod listą dokumentów na oknie pojazdów.

- Data:** A date selector with a checkmark and a dropdown menu showing "2008-03-21".
- Termin ważności:** A date selector with a checkmark and a dropdown menu showing "2010-03-21".
- Rodzaj:** A dropdown menu showing "Gwarancja" and a "+" button.
- Nazwa:** A text field containing "Panasonic CQ-C1465N".
- Numer:** A text field containing "U89/2008".
- Opis:** An empty text area with scrollbars.
- Skan dokumentu:** A text field containing "C:\Docs\docs\2008-03-21 12.08.43.jpg" and a folder icon button.
- Buttons:** "OK" (with a green checkmark) and "Anuluj" (with a red X).

Jeżeli dokument nie posiada terminu ważności – wyklikujemy pole typu „check”. Podobnie pole „Data”.

### 3.5. Podgląd wyjazdów – grafik

Podgląd wyjazdów dostępny jest po uruchomieniu przycisku „Wyjazdy” w prawym dolnym rogu okna pojazdów. Jako domyślny zostanie wyświetlony grafik dla bieżącego pojazdu.

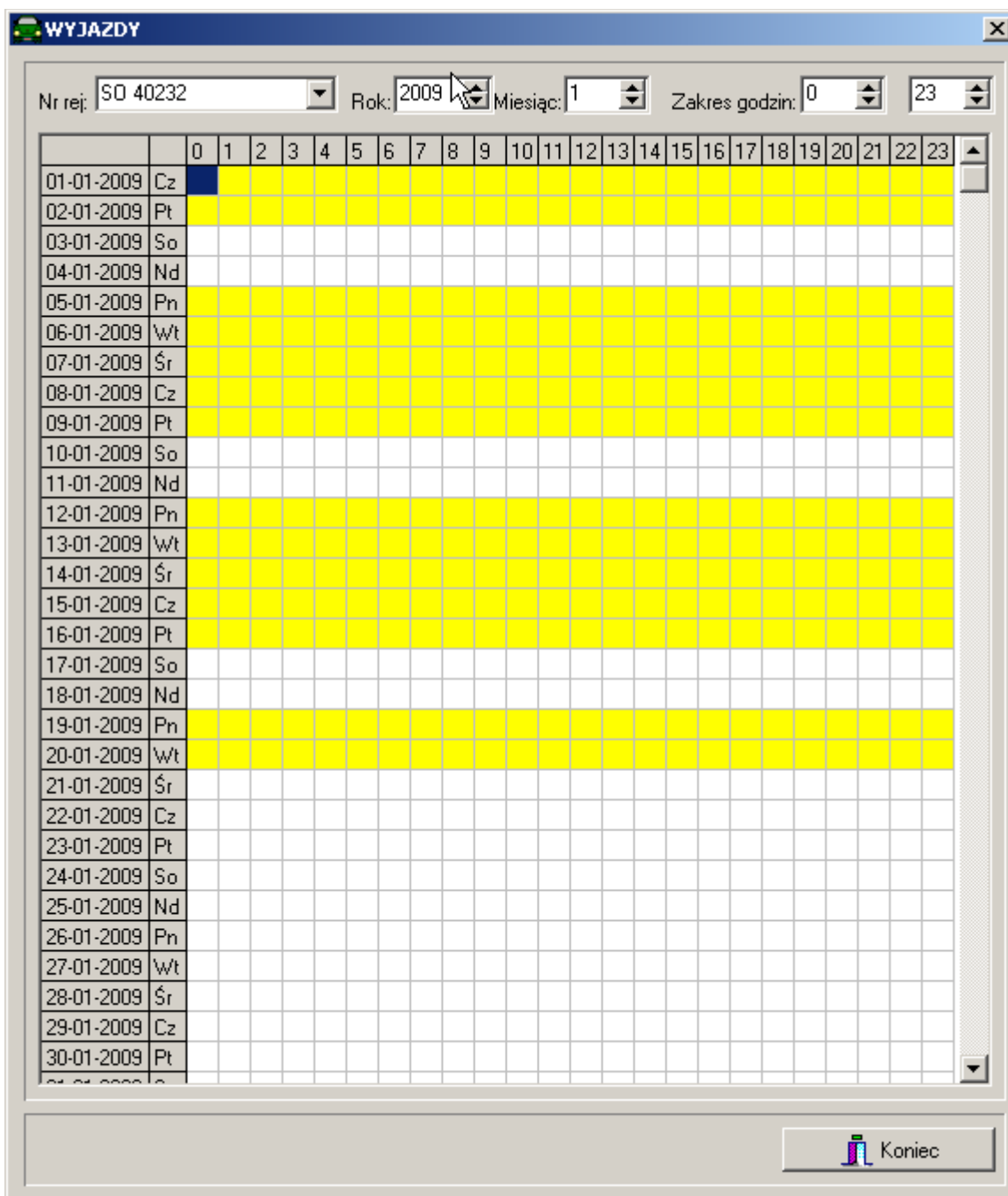

Wiersze to dni miesiąca wybranego w górnym panelu a kolumny to godziny. Grafik wyświetlany jest z dokładnością co do kwadransa. Kolorem żółtym zaznaczone są wyjazdy danego pojazdu, odbyte lub zaplanowane. O przydzielaniu wyjazdów w punkcie 4.1

### 3.6. Podgląd kosztów

Podgląd kosztów dostępny jest po uruchomieniu przycisku „Koszty” w prawym dolnym rogu okna pojazdów. Jako domyślny zostanie wybrany bieżący pojazd. Przyciskami „Dodaj”, „Edytuj” oraz „Usuń” można nanosić zmiany. Więcej o wprowadzaniu kosztów w punkcie 6.

**KOSZTY**

Nr rej:

Planowane   
 Nieplanowane

Z okresu:   
 Wszystkie   
 Bieżący kwartał  
 Bieżący miesiąc   
 Bieżący rok

Sortowanie:   
 Rosnąco  
 Malejąco

| Data         | Koszt   | Netto     | VAT      | Brutto    |
|--------------|---------|-----------|----------|-----------|
| ▶ 20-02-2009 | Naprawa | 243,00 zł | 53,46 zł | 296,46 zł |

| Lp  | Element | Netto     | Vat      | Brutto    |
|-----|---------|-----------|----------|-----------|
| ▶ 1 | Świeca  | 9,02 zł   | 1,99 zł  | 11,01 zł  |
| 3   | Lampa   | 43,81 zł  | 9,64 zł  | 53,45 zł  |
| 2   | Błotnik | 190,16 zł | 41,84 zł | 232,00 zł |

### 3.7. Tankowanie

Informacje dotyczące tankowania dostępne są po uruchomieniu przycisku „Tankowanie” w prawym dolnym rogu okna pojazdów. Jako domyślny zostanie wybrany bieżący pojazd.

**TANKOWANIE**

Nr rej.: **SO 40232** Pojemność baku: **61**  
 Rodzaj paliwa: **Pb98**

Z okresu:  
 Wszystkie  Bieżący kwartał  
 Bieżący miesiąc  Bieżący rok  
 Okres:  
 02-09-2017 - 02-09-2017

Sortowanie:  
 Rosnąco  Malejąco

Obliczenie zużycia:  
 Pełny zbiornik  Pusty zbiornik

| Data       | Stan licznika | Zatankowano | Koszt     | Zużycie |
|------------|---------------|-------------|-----------|---------|
| 07-08-2017 | 119024        | 58,00       | 243,60 zł |         |
| 21-08-2017 | 119595        | 44,64       | 189,35 zł | 7,82    |
| 25-08-2017 | 120309        | 59,56       | 245,38 zł | 8,34    |
| 06-09-2017 | 120832        | 41,93       | 163,11 zł | 8,02    |
| 15-09-2017 | 121418        | 50,54       | 186,49 zł | 8,62    |
| 22-09-2017 | 121872        | 42,61       | 157,23 zł | 9,39    |

Przejechano: **2848 km**      Koszt dystansu: **33,06 zł/100 km**  
 Ilość paliwa: **239,28 l**      Koszt m-c: **882,71 zł**  
 Wartość paliwa: **941,56 zł**      Przebieg m-c: **2670,00 km/mc**  
 Okres analizy: **32 dni**      Zasięg na 1 l: **11,90 km**  
 Zużycie paliwa: **8,40 l/100 km**

Rejestracja tankowań ma na celu obliczenie zużycia paliwa oraz innych danych statystycznych widocznych na ilustracji powyżej. Obliczanie odbywa się za pomocą jednej z dwóch metod: „pusty zbiornik” lub „pełny zbiornik” w zależności od wyboru użytkownika. Pod przyciskiem „Drukuj” dostępnych jest osiem rodzajów wydruków:

- Lista tankowań – tak jak na ilustracji powyżej lista kolejnych tankowań dla wybranego pojazdu z obliczeniami statystycznymi w podsumowaniu.
- Wykres zużycia paliwa – Liniowy wykres zużycia paliwa dla wybranego pojazdu
- Zestawienie zbiorcze wg rodzaju pojazdu
- Zestawienie zbiorcze wg rodzaju paliwa.
- Wykres skumulowanego zużycia paliwa
- Wykres zużycia paliwa w podziale na miesiące
- Wykres porównawczy zużycia paliwa
- Średnie: przebieg, spalanie, koszty

Oba zestawienia zbiorcze zawierają dane statystyczne wszystkich pojazdów dla których wprowadzono tankowania daną metodą. Różnią się sposobem grupowania: wg rodzaju pojazdu lub wg rodzaju paliwa. Wg rodzaju paliwa przedstawia się tak:

| <u>Zestawienie tankowań</u> |                  | Okres: pełny zakres |              | Metoda obliczeń: pełny zbiornik |                  |                     |                       | Strona: 1/1           |                  |
|-----------------------------|------------------|---------------------|--------------|---------------------------------|------------------|---------------------|-----------------------|-----------------------|------------------|
| <i>Nr rej.</i>              | <i>Rodzaj</i>    | <i>Marka</i>        | <i>Model</i> | <i>Przejechano</i>              | <i>l. paliwa</i> | <i>Wart. paliwa</i> | <i>Zużycie paliwa</i> | <i>Koszt dystansu</i> | <i>Koszt m-c</i> |
| <u>RodzajPaliwa LPG</u>     |                  |                     |              |                                 |                  |                     |                       |                       |                  |
| 1. SO 75030                 | Samochód osobowy | Fiat                | Cinquecento  | 578 km                          | 33,53 l          | 71,08 zł            | 5,80 l/100 km         | 12,30 zł/100 km       | 0,00 zł          |
| <u>RodzajPaliwa ON</u>      |                  |                     |              |                                 |                  |                     |                       |                       |                  |
| 1. SO 11958                 | Samochód osobowy | Honda               | Civic        | 1084 km                         | 53,98 l          | 188,76 zł           | 4,98 l/100 km         | 17,41 zł/100 km       | 629,20 zł        |
| <u>RodzajPaliwa Pb95</u>    |                  |                     |              |                                 |                  |                     |                       |                       |                  |
| 1. SG 63945                 | Samochód osobowy | Toyota              | Corolla      | 1017 km                         | 77,13 l          | 280,90 zł           | 7,58 l/100 km         | 27,62 zł/100 km       | 300,96 zł        |
| <u>RodzajPaliwa Pb98</u>    |                  |                     |              |                                 |                  |                     |                       |                       |                  |
| 1. SO 40232                 | Samochód osobowy | Jaguar              | X-Type       | 2848 km                         | 239,28 l         | 941,56 zł           | 8,40 l/100 km         | 33,06 zł/100 km       | 882,71 zł        |
| 2. SD 64895                 | Samochód osobowy | Volkswagen          | Passat       | 545 km                          | 50,43 l          | 186,08 zł           | 9,25 l/100 km         | 34,14 zł/100 km       | 0,00 zł          |

W przypadku wykresów: skumulowanego oraz porównawczego, wybieramy samochody, które mają być przedstawione na wykresie.

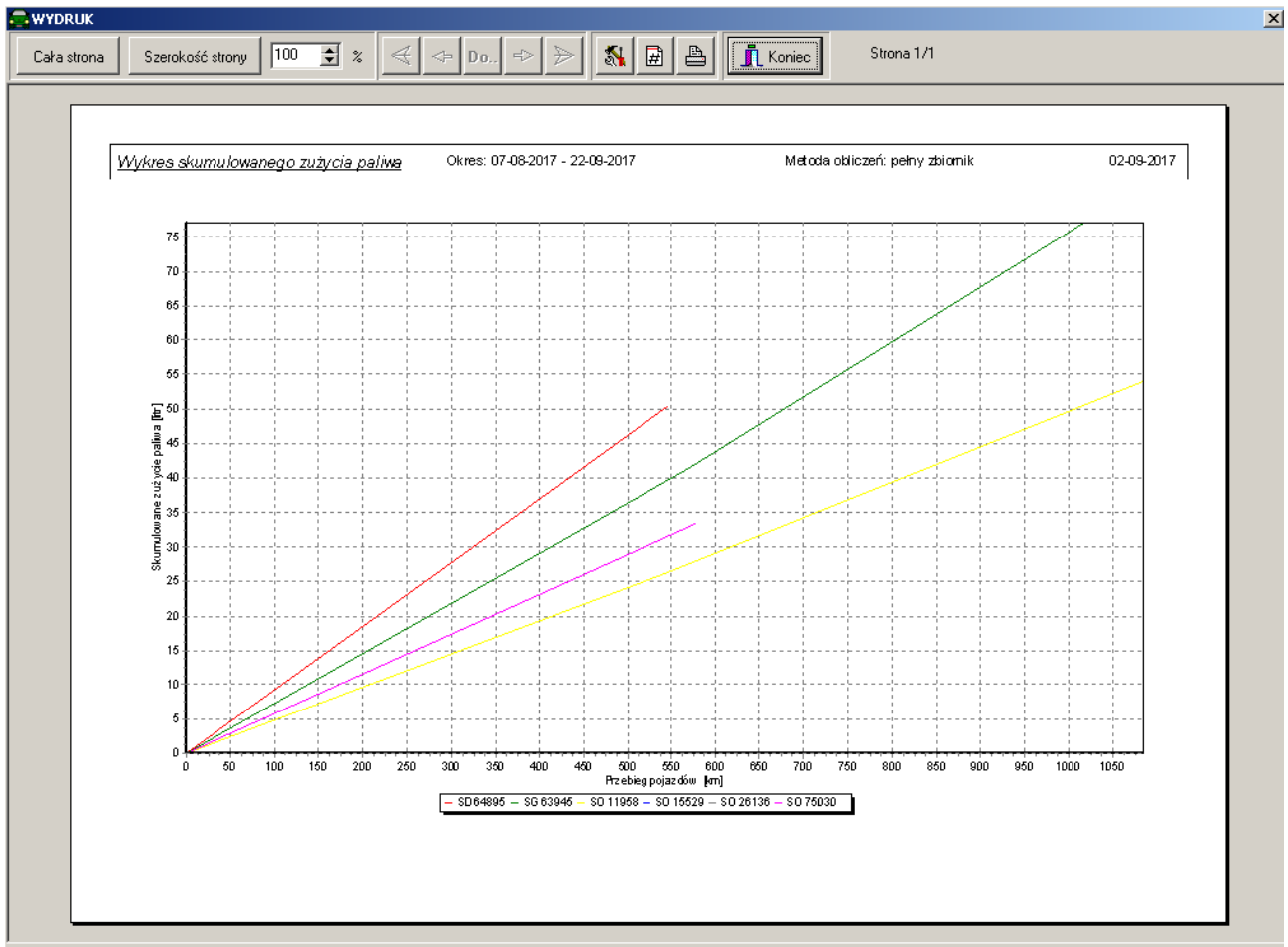
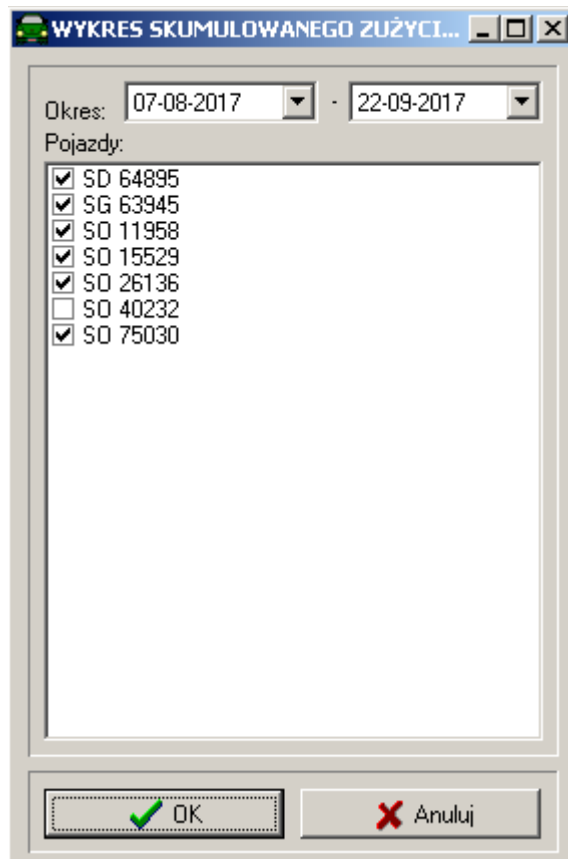

### 3.8. Rozliczenie miesięczne zużycia paliwa

Przycisk „Rozliczenie” zawiera dane na temat miesięcznego zużycia paliwa. Uruchomienie go spowoduje wyświetlenie okna, jak poniżej:

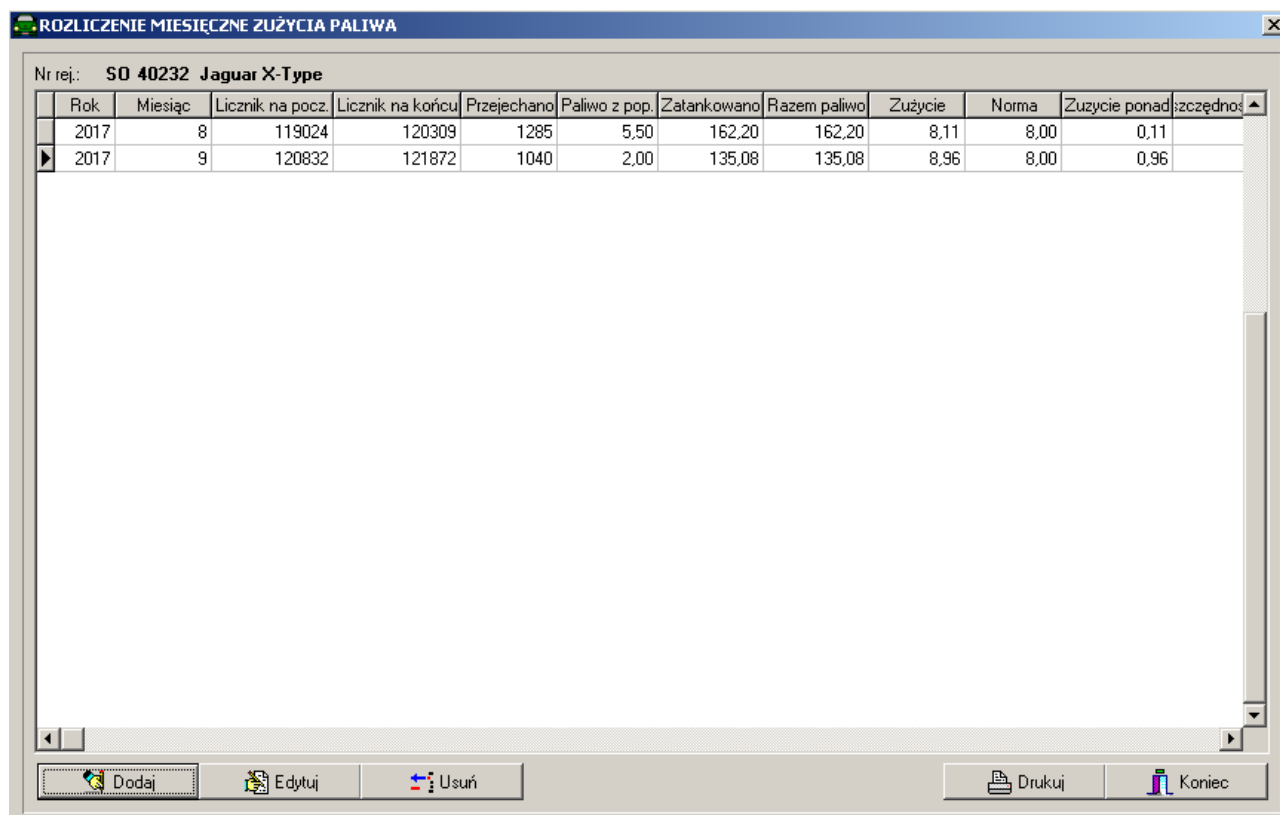

| Nr rej.: SO 40232 Jaguar X-Type |         |                  |                  |             |               |             |              |         |       |               |           |  |
|---------------------------------|---------|------------------|------------------|-------------|---------------|-------------|--------------|---------|-------|---------------|-----------|--|
| Rok                             | Miesiąc | Licznik na pocz. | Licznik na końcu | Przejechano | Paliwo z pop. | Zatankowano | Razem paliwo | Zużycie | Norma | Zuzycie ponad | szczędnos |  |
| 2017                            | 8       | 119024           | 120309           | 1285        | 5,50          | 162,20      | 162,20       | 8,11    | 8,00  | 0,11          |           |  |
| 2017                            | 9       | 120832           | 121872           | 1040        | 2,00          | 135,08      | 135,08       | 8,96    | 8,00  | 0,96          |           |  |

At the bottom of the window, there are several buttons: "Dodaj" (Add), "Edytuj" (Edit), "Usuń" (Delete), "Drukuj" (Print), and "Koniec" (End).

Po zakończeniu miesiąca można podsumować koszty związane ze zużyciem paliwa. Klikamy w przycisk Dodaj i pojawia się okno:

**ROZLICZENIE MIESIĘCZNE ZUŻYCIA PALIWA**

Rok: 2017 Miesiąc: 8 

Stan licznika na początku miesiąca: 119024

Stan licznika na końcu miesiąca: 120309

Przejechano kilometrów w miesiącu: 1285

Stan paliwa pozostałego z poprzedniego miesiąca: 5,00

Ilość paliwa zakupionego w miesiącu: 162,20

| Data       | Licznik | Zatankowano | Koszt     | Zuzycie |
|------------|---------|-------------|-----------|---------|
| 07-08-2017 | 119024  | 58,00       | 243,60 zł |         |
| 21-08-2017 | 119595  | 44,64       | 189,35 zł | 7,82    |
| 25-08-2017 | 120309  | 59,56       | 245,38 zł | 8,34    |

**Razem: 162,20 678,33**

Razem paliwa: 162,20

Faktyczne zużycie paliwa: 8,11

Zużycie paliwa wg normy eksploatacyjnej: 8,00

Zużycie ponadnormatywne: 0,11

Oszczędności:

Pozostało paliwa na miesiąc następny: 2,00

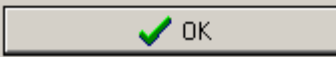
Sporządził: Ewelina Bolkó

Przycisk Pobierz dane pobiera i wstawia w odpowiednie pola dane z wprowadzonych wcześniej tankowań. Resztę pól można uzupełnić ręcznie. Następnie takie zestawienie można wydrukować.

WYDRUK

Cała strona Szerokość strony 100 %

Strona 1/1

### ROZLICZENIE MIESIĘCZNE ZUŻYCIA PALIWA

Samochód Jaguar X-Type  
 Nr rej.: SO 40232  
 Miesiąc: 8/2017

Stan licznika na początku miesiąca **119024 km**  
 Stan licznika na końcu miesiąca **120309 km**  
 Przejechano kilometrów w miesiącu **1285 km**  
 Stan paliwa pozostałego z ubiegłego miesiąca **5,50 l**  
 Ilość paliwa zakupionego w miesiącu **162,20 l**

| Lp. | Data       | Ilość | Koszt     | Stan licznika |
|-----|------------|-------|-----------|---------------|
| 1.  | 07-08-2017 | 58,00 | 243,60 zł | 119024        |
| 2.  | 21-08-2017 | 44,64 | 189,35 zł | 119595        |
| 3.  | 25-08-2017 | 59,56 | 245,38 zł | 120309        |

Razem paliwa **162,20 l**  
 Faktyczne zużycie paliwa **8,11 l/100 km**  
 Zużycie paliwa wg normy eksploatacyjnej **8,00 l/100 km**  
 Zużycie ponadnormatywne **0,11 l/100 km**  
 Oszczędności  
 Pozostało paliwa na miesiąc następny **2,00 l**

Sporządził:  
 .....  
*Ewelina Bolko*

### 3.9.Import tankowań z pliku

W programie jest możliwość zacytowania danych tankowań z pliku, jaki otrzymaliśmy np. z Orlenu lub Shell-a. Zazwyczaj tego typu rozliczenia przygotowane są w formacie Excela, jednak mnogość formatów (Microsoft Excel, Open Office Calc, Star office), powoduje, że program może danego formatu nie rozpoznać. Wówczas należy zapisać plik jako .csv i spróbować ponownie.

Import danych odbywa się pod przyciskiem „Import” na oknie tankowań – punkt 3.7

**IMPORT DANYCH**

Plik: D:\Programy\DMFDesktop\info\FuelReport\_SFI\_802616\_2018-0   Kolumny

Importuj dane do:

- Tankowanie
- Koszty

Wprowadź koszty jako:

- Każda pozycja jako nowy koszt
- Jeden koszt z wieloma składowymi
- Nowy koszt dla każdej karty paliwowej

Rodzaj płatności:

- Gotówka
- Przelew
- Karta paliwowa

Koszt:

Rodzaj: Tankowanie +

Element / usługa: Paliwo +

lub z pliku:

Kierowca:  +

Koszt planowany  VAT do zaksięgowania

Faktura VAT:

Data:

Numer:

Wystawił:

Format daty: DD.MM.RRRR

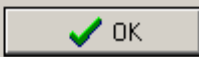
Uwagi: R - rok, M- miesiąc, D - dzień

Pierwszym krokiem, jest zdefiniowanie kolumn, czyli podanie w której kolumnie co się znajduje. Robimy to klikając w przycisk „Kolumny”.

W przypadku, gdy w pliku nie ma któregoś ze składników, wybieramy <brak>. Numer pierwszego wiersza to wiersz, od którego zaczynają się dane – zazwyczaj pierwszy wiersz to nagłówki. Kryterium oznacza filtrowanie. Jeżeli w pliku, oprócz tankowania, znajdują się także inne opłaty to można je pominąć. Wybieramy wówczas kolumnę, wg której będziemy filtrować („O” na ilustracji) oraz wartość (np. Paliwo). Kolumny definiujemy tylko raz – są one pamiętane i dopóki nic się nie zmieni nie trzeba z tym nic robić.

Następnie wybieramy plik z danymi do zaimportowania, wybieramy opcję czy ma to być tankowanie oraz koszt, czy też nie. Oraz pozostałe opcje, potrzebne głównie do wprowadzenia tankowania jako koszt.

Podczas importu, należy zwrócić uwagę czy w pliku jest polski format daty (DD-MM-RRRR), czy inny – np. amerykański (MM-DD-RRRR) lub europejski (RRRR-MM-DD), gdzie:

D - dzień

M – miesiąc

R – rok

Po sprawdzeniu, należy w polu „Format daty” wprowadzić dokładnie taki, jaki jest w pliku. Kiedy wszystko jest wypełnione – klikamy OK. Program sprawdzi zawartość pliku i w przypadku znalezienia błędów wyświetli ich listę. Jeżeli błędów nie będzie – dane zostaną zaimportowane.

### 3.10. Wydruki

W oknie pojazdów dostępne są trzy rodzaje wydruków:

- lista pojazdów – wydruk listy pojazdów zawierający podstawowe dane: nr rejestracyjny, marka, model, rocznik, pojemność silnika.

- rozszerzona lista pojazdów – wydruk listy pojazdów z danymi szczegółowymi
- zamówienie na karty opłaty drogowej – druk zamówienia.

#### **4. Wyjazdy**

Wyjazdy obsługujemy po kliknięciu w menu „Wyjazdy”. Wyjazd składa się z dwóch części: głównej, oraz szczegółowej – tras. Część główna zawiera:

- Pojazd
- Kierowcę
- Datę wyjazdu (i ewentualnie godzinę)
- Datę powrotu (i ewentualnie godzinę)
- Stan licznika przed wyjazdem
- Stan licznika po powrocie
- Ilość km do kilometrówki

Dla wyjazdów planowanych stan licznika po powrocie zostawiamy pusty. Każdy wyjazd, może zostać rozpisany na trasy, jeżeli np. kierowca podczas wyjazdu musi stawić się w kilku różnych miejscach. Trasa składa się z:

- Celu wyjazdu
- Miejsca startowego
- Miejsca docelowego
- Odległości

Przykładowe dane zostały zaprezentowane na ilustracji poniżej:

**OBSŁUGA MAŁEJ FLOTY - WERSJA DEMONSTRACYJNA - [WYJAZDY]**

Pojazdy Wyjazdy Kierowcy Koszty Opcje

Wyświetl godzinę Dla samochodu:

Z okresu:  
 Wszystkie  
 Bieżący kwartał  
 Bieżący miesiąc

Sortowanie:  
 Rosnąco  
 Malejąco

| Nr rej   | Data wyjazdu | Data powrotu | Kierowca              | odl. | Stawka    |
|----------|--------------|--------------|-----------------------|------|-----------|
| SO 26136 | 01-12-2008   | 02-12-2008   | Rzeźnik Wojciech      | 166  | 138,74 zł |
| SO 75030 | 01-12-2008   | 01-12-2008   | Wąż Agnieszka         | 68   | 35,46 zł  |
| SG 63945 | 01-12-2008   | 01-12-2008   | Religa Jerzy          | 20   | 16,72 zł  |
| SO 40232 | 01-12-2008   | 01-12-2008   | Łazarczyk Jan         | 116  | 96,95 zł  |
| SD 64895 | 02-12-2008   | 02-12-2008   | Dratwiński Bartłomiej | 122  | 101,97 zł |
| SO 75030 | 02-12-2008   | 02-12-2008   | Wąż Agnieszka         | 5    | 2,61 zł   |
| SO 40232 | 02-12-2008   | 02-12-2008   | Łazarczyk Jan         | 116  | 96,95 zł  |
| SG 63945 | 03-12-2008   | 03-12-2008   | Religa Jerzy          | 30   | 25,07 zł  |
| SO 40232 | 03-12-2008   | 03-12-2008   | Łazarczyk Jan         | 24   | 20,06 zł  |
| SO 75030 | 03-12-2008   | 03-12-2008   | Wąż Agnieszka         | 10   | 5,21 zł   |
| SO 11958 | 04-12-2008   | 05-12-2008   | Troll Weronika        | 542  | 453,00 zł |
| SO 40232 | 04-12-2008   | 04-12-2008   | Łazarczyk Jan         | 116  | 96,95 zł  |
| SD 64895 | 04-12-2008   | 04-12-2008   | Dratwiński Bartłomiej | 125  | 104,47 zł |
| SO 75030 | 04-12-2008   | 04-12-2008   | Wąż Agnieszka         | 22   | 11,47 zł  |
| SG 63945 | 04-12-2008   | 04-12-2008   | Religa Jerzy          | 46   | 38,45 zł  |
| SO 75030 | 05-12-2008   | 05-12-2008   | Wąż Agnieszka         | 22   | 11,47 zł  |
| SO 40232 | 08-12-2008   | 08-12-2008   | Łazarczyk Jan         | 112  | 93,61 zł  |
| SG 63945 | 08-12-2008   | 08-12-2008   | Religa Jerzy          | 125  | 104,47 zł |
| SO 75030 | 08-12-2008   | 08-12-2008   | Wąż Agnieszka         | 22   | 11,47 zł  |
| SO 40232 | 10-12-2008   | 10-12-2008   | Łazarczyk Jan         | 14   | 11,70 zł  |
| SO 75030 | 10-12-2008   | 10-12-2008   | Wąż Agnieszka         | 2    | 1,04 zł   |
| SO 40232 | 11-12-2008   | 11-12-2008   | Łazarczyk Jan         | 14   | 11,70 zł  |
| SO 75030 | 11-12-2008   | 11-12-2008   | Wąż Agnieszka         | 42   | 21,90 zł  |

| Lp | Cel             | od:           | do:           | km |
|----|-----------------|---------------|---------------|----|
| 1  | Obsługa klienta | Sosnowiec     | Bielsko-Biała | 56 |
| 2  | Obsługa klienta | Bielsko-Biała | Cieszyn       | 34 |
| 3  | Obsługa klienta | Cieszyn       | Pszczyna      | 38 |
| 4  | Powrót          | Pszczyna      | Sosnowiec     | 38 |

↓ ↑ Dodaj Edytuj Usuń

Marka: **Nissan** Model: **Almera** Rocznik: **2005**  
 Pojemność: **1497** Rodzaj: **Samochód osobowy**  
 Data przeglądu gwarancyjnego: Stan licznika: **35789**  
 Data przeglądu technicznego: **20-11-2009**

Imię i nazwisko: **Rzeźnik Wojciech**  
 Telefon dom.: **(032) 389 98 54** Telefon kom.: **607 031 073**

Dodaj Edytuj Usuń

Lista wyjazdów Kilometrówka

Kliknięcie lewym przyciskiem myszy w nagłówek kolumny spowoduje posortowanie danych. Informacje możemy filtrować: wyświetlić wyjazdy tylko dla jednego pojazdu oraz / lub z wybranego okresu – panel górny okna :Wyjazdy”. Odległość oraz kilometrówka liczone są na podstawie różnicy stanów licznika. Przyciski z czerwonymi strzałkami „góra” i „dół” służą do zmiany kolejności trasy.

W prawym dolnym rogu wyświetlone są szczegółowe informacje o pojeździe oraz kierowcy z bieżącego wyjazdu na liście po lewej stronie.

#### 4.1. Wprowadzanie / edycja wyjazdów

Po uruchomieniu przycisku „Dodaj” (dla nowego wyjazdu) i 'Edytuj” dla wyjazdu już zaplanowanego, pojawi się okno jak na rysunku poniżej:

#### Zasady wprowadzania:

- Jeżeli wyjazd jest dopiero planowany pole „Stan licznika po powrocie” pozostawiamy puste – pole typu „check” wykliknięte.
- Jeżeli kierowcy nie ma na liście wprowadzamy go za pomocą przycisku „+”. O wprowadzaniu kierowców w rozdziale 5.1
- Program sprawdza zgodność posiadanego prawa jazdy kierowcy z wymaganym dla danego typu pojazdu oraz czy dany pojazd lub kierowca nie ma zaplanowanego innego wyjazdu w tym samym czasie i jeżeli taki fakt zaistnieje ostrzega o tym komunikatem.
- Ilość kilometrów do kilometrówki podajemy, gdy kierowca oprócz wyjazdu służbowego załatwia także inne sprawy. Wówczas do obliczenia wypłaty kilometrówki będzie służyć dokładnie ta wartość. Jeżeli wprowadzimy tam zero do obliczeń posłuży różnica liczników.

#### 4.2. Wprowadzanie / edycja tras

Do wprowadzania i edycji tras wyjazdów służą przyciski „Dodaj” (dla nowej trasy) i „Edytuj” dla trasy już istniejącej, znajdujące się pod listą tras w prawej części okna wyjazdów.

- Cel: Obsługa klienta
- tam i z powrotem
- Trasa od: Sosnowiec
- Do: Bielsko-Biała
- Odległość: 56 km
- Uwagi: (empty)

Buttons: OK, Anuluj

Pole „tam i z powrotem” dostępne jest jedynie przy wprowadzaniu. Kliknięcie go spowoduje wprowadzenie dwóch pozycji: jedna to wyjazd zgodnie z wprowadzonymi danymi, a druga to powrót, czyli dla danych z ilustracji powyżej będzie to:

- Cel: Powrót
- Trasa od: Bielsko – Biała
- Trasa do: Sosnowiec
- Odległość: 56 km

Program zapamiętuje raz wprowadzoną odległość i przy następnym wprowadzaniu tej samej trasy staje się ona odległością domyślną. Odległości nie są brane pod uwagę przy liczeniu kilometrówki, która liczona jest wg stanów licznika.

#### 4.3. Wydruk listy wyjazdów

Przykładowy wydruk listy wyjazdów został umieszczony na poniższej ilustracji:

WYDRUK

Cała strona Szerokość strony 100% %

Strona 1/1

Zestawienie wyjazdów Okres: pełny zakres Strona: 1/1 15-01-2009  
Dla pojazdu: SG 63945

Nr rej: SG 63945 Marka: Toyota Model: Corolla

|    |                         |                  |                  |        |           |
|----|-------------------------|------------------|------------------|--------|-----------|
| 1. | 01-12-2008 - 01-12-2008 | Jerzy Religa     | licznik: 155502  | 20 km  | 16,72 zł  |
|    | Obsługa klienta         | Gliwice          | Zabrze           |        |           |
|    | Powrót                  | Zabrze           | Gliwice          |        |           |
| 2. | 03-12-2008 - 03-12-2008 | Jerzy Religa     | licznik: 155522  | 30 km  | 25,07 zł  |
|    | Obsługa klienta         | Gliwice          | Włocza           |        |           |
|    | Powrót                  | Włocza           | Gliwice          |        |           |
| 3. | 04-12-2008 - 04-12-2008 | Jerzy Religa     | licznik: 155552  | 46 km  | 38,45 zł  |
|    | Obsługa klienta         | Gliwice          | Pszczyna         |        |           |
|    | Powrót                  | Pszczyna         | Gliwice          |        |           |
| 4. | 08-12-2008 - 08-12-2008 | Jerzy Religa     | licznik: 155598  | 125 km | 104,47 zł |
|    | Obsługa klienta         | Gliwice          | Chybie           |        |           |
|    | Obsługa klienta         | Chybie           | Jankowice        |        |           |
|    | Obsługa klienta         | Jankowice        | Rybnik           |        |           |
|    | Obsługa klienta         | Rybnik           | Żory             |        |           |
|    | Powrót                  | Żory             | Gliwice          |        |           |
| 5. | 11-12-2008 - 11-12-2008 | Jerzy Religa     | licznik: 155723  | 80 km  | 66,86 zł  |
|    | Obsługa klienta         | Gliwice          | Wodzisław Śląski |        |           |
|    | Powrót                  | Wodzisław Śląski | Gliwice          |        |           |
| 6. | 15-12-2008 - 15-12-2008 | Jerzy Religa     | licznik: 155803  | 70 km  | 58,51 zł  |
|    | Obsługa klienta         | Gliwice          | Kędzierzyn Koźle |        |           |
|    | Powrót                  | Kędzierzyn Koźle | Gliwice          |        |           |
| 7. | 19-12-2008 - 19-12-2008 | Jerzy Religa     | licznik: 155873  | 201 km | 168,00 zł |
|    | Obsługa klienta         | Gliwice          | Kietrz           |        |           |
|    | Obsługa klienta         | Kietrz           | Opole            |        |           |
|    | Powrót                  | Opole            | Gliwice          |        |           |

Zawiera on informacje z listy wyjazdów zawarte w zestawieniu z lewej strony okna wyjazdów z odpowiednio przypasowanymi im informacjami o trasie każdego wyjazdu. Pozycje pogrupowane są wg pojazdów i filtrowane wg kryteriów ustawionych na oknie wyjazdów.

#### 4.4. Wydruk wartości kilometrówki

Wydruk wartości kilometrówki otrzymamy klikając w przycisk „Kilometrówka” na oknie wyjazdów, następnie wybierając opcję „zestawienie wyjazdów” oraz wprowadzając zakres dat.

| <u>Kilometrówka</u>               |                         | Okres: 01-12-2008 - 31-12-2008 |                        | Strona: 4/5 | 15-01-2009 |
|-----------------------------------|-------------------------|--------------------------------|------------------------|-------------|------------|
| Powrót                            | Mszana                  |                                | Sosnowiec              |             |            |
| 3.                                | 25-12-2008 - 25-12-2008 | Wojciech Rzeźnik               |                        | 94 km       | 78,57 zł   |
| Obsługa klienta                   | Sosnowiec               |                                | Czechowice - Dziedzice |             |            |
| Powrót                            | Czechowice - Dziedzice  |                                | Sosnowiec              |             |            |
| 4.                                | 30-12-2008 - 30-12-2008 | Wojciech Rzeźnik               |                        | 42 km       | 35,10 zł   |
| Obsługa klienta                   | Sosnowiec               |                                | Tychy                  |             |            |
| Powrót                            | Tychy                   |                                | Sosnowiec              |             |            |
|                                   |                         |                                |                        | Razem:      | 351,04 zł  |
| <u>Właściciel: Weronika Troll</u> |                         | <u>Nr rej: SO 11958</u>        |                        |             |            |
| 1.                                | 04-12-2008 - 05-12-2008 | Weronika Troll                 |                        | 542 km      | 453,00 zł  |
| Konferencja                       | Sosnowiec               |                                | Warszawa               |             |            |
| Powrót                            | Warszawa                |                                | Sosnowiec              |             |            |
|                                   |                         |                                |                        | Razem:      | 453,00 zł  |
| <u>Właściciel: Agnieszka Wąż</u>  |                         | <u>Nr rej: SO 75030</u>        |                        |             |            |
| 1.                                | 01-12-2008 - 01-12-2008 | Agnieszka Wąż                  |                        | 68 km       | 35,46 zł   |
| Obsługa klienta                   | Sosnowiec               |                                | Zawiercie              |             |            |
| Powrót                            | Zawiercie               |                                | Sosnowiec              |             |            |
| 2.                                | 02-12-2008 - 02-12-2008 | Agnieszka Wąż                  |                        | 5 km        | 2,61 zł    |
| Wizyta w urzędzie                 | Sosnowiec               |                                | Sosnowiec              |             |            |
| Powrót                            | Sosnowiec               |                                | Sosnowiec              |             |            |
| 3.                                | 03-12-2008 - 03-12-2008 | Agnieszka Wąż                  |                        | 10 km       | 5,21 zł    |
| Obsługa klienta                   | Sosnowiec               |                                | Czeladź                |             |            |

Celem tego raportu jest zestawienie wypłat, jakie należy wypłacić kierowcom za wykorzystanie ich samochodów prywatnych do celów służbowych. Wydruk zawiera poszczególne wyjazdy dla każdego pojazdu / kierowcy (na ilustracji powyżej w grudniu 2008 roku) wraz z kwotą kilometrówki dla każdego z nich oraz sumą wszystkich kwot.

#### 4.5. Wydruk wartości kilometrówki – zestawienie zbiorcze

Wydruk wartości kilometrówki w zestawieniu zbiorczym otrzymamy klikając w przycisk „Kilometrówka” na oknie wyjazdów, następnie wybierając opcję „zestawienie zbiorcze” oraz rok na który zestawienie ma być przygotowane.

WYDRUK

Cała strona Szerokość strony 100 %

Strona 1/1

*Kilometrówka* Rok: 2009

| <i>Właściciel:</i>  | <i>Styczeń</i>   | <i>Luty</i>    | <i>Marzec</i>  | <i>Kwiecień</i> | <i>Maj</i>     | <i>Czerwiec</i> | <i>Lipiec</i>  | <i>Sierpień</i> | <i>Wrzesień</i> | <i>Październ</i> | <i>Suma</i>    |
|---------------------|------------------|----------------|----------------|-----------------|----------------|-----------------|----------------|-----------------|-----------------|------------------|----------------|
| 1. Cesarz Dariusz   | 118,68 zł        | 0,00 zł        | 0,00 zł        | 0,00 zł         | 0,00 zł        | 0,00 zł         | 0,00 zł        | 0,00 zł         | 0,00 zł         | 0,00 zł          | 0,00 zł        |
| 2. Rzeźnik Wojciech | 111,16 zł        | 0,00 zł        | 0,00 zł        | 0,00 zł         | 0,00 zł        | 0,00 zł         | 0,00 zł        | 0,00 zł         | 0,00 zł         | 0,00 zł          | 0,00 zł        |
| 3. Troll Weronika   | 453,00 zł        | 0,00 zł        | 0,00 zł        | 0,00 zł         | 0,00 zł        | 0,00 zł         | 0,00 zł        | 0,00 zł         | 0,00 zł         | 0,00 zł          | 0,00 zł        |
| 4. Wąż Agnieszka    | 59,44 zł         | 0,00 zł        | 0,00 zł        | 0,00 zł         | 0,00 zł        | 0,00 zł         | 0,00 zł        | 0,00 zł         | 0,00 zł         | 0,00 zł          | 0,00 zł        |
| <b>Razem:</b>       | <b>742,29 zł</b> | <b>0,00 zł</b> | <b>0,00 zł</b> | <b>0,00 zł</b>  | <b>0,00 zł</b> | <b>0,00 zł</b>  | <b>0,00 zł</b> | <b>0,00 zł</b>  | <b>0,00 zł</b>  | <b>0,00 zł</b>   | <b>0,00 zł</b> |

Ostatnią kolumną (nie zmieściła się na ilustracji) jest suma wszystkich miesięcy dla każdego kierowcy – właściciela.

## 5. Kierowcy

Kierowców obsługujemy po kliknięciu w menu „Kierowcy”.

| Imię i nazwisko       | Adres                                | Telefon dom.    | Telefon kom. | Email                   | kategoria | data badań lej. | data badań psy. | Data zatrudnienia | właściciel | kierowca | aktualnie w trasie | w mi. |
|-----------------------|--------------------------------------|-----------------|--------------|-------------------------|-----------|-----------------|-----------------|-------------------|------------|----------|--------------------|-------|
| Cesarz Dariusz        | 41-219 Sosnowiec Pszczelna 7/7       | (032) 453 75 05 | 606 893 362  | emperor@o2.pl           | B         | 07-12-2010      | 07-12-2010      | 13-12-2001        | Tak        | Tak      |                    | 142   |
| Dratwiński Bartłomiej | 41-260 Sławków Klonowa 8             | (032) 896 24 65 | 506 070 880  | bdratwinski@gmail.com   | B         | 23-10-2009      | 23-10-2009      | 13-04-2005        | Tak        | Tak      |                    |       |
| Łazarczyk Jan         | 41-300 Dąbrowa Górnicza 1 Maja 6/41  | (032) 625 10 70 | 602 194 902  | wlad_dracula@interia.pl | A,B,C     | 09-03-2009      | 09-03-2009      | 17-01-2004        | Nie        | Tak      | Kraków             | 884   |
| Religa Jerzy          | 44-100 Gliwice A.Góreckiej 57        | (032) 592 52 50 | 501 205 468  | jerry@poczta.fm         | B         | 28-05-2009      | 28-05-2009      | 26-07-2005        | Tak        | Tak      |                    |       |
| Rzeźnik Wojciech      | 41-221 Sosnowiec Gószczyńskiego 10/3 | (032) 389 98 54 | 607 031 073  | scarletslaughter@wp.pl  | B         | 20-04-2010      | 20-04-2010      | 16-08-2004        | Tak        | Tak      |                    | 133   |
| Troll Weronika        | 41-200 Sosnowiec Głowackiego 1/4     | (032) 109 90 72 | 505 538 912  | nika69@o2.pl            | B         | 04-06-2009      | 04-06-2009      | 19-09-2004        | Tak        | Tak      |                    | 542   |
| Wąż Agnieszka         | 41-200 Sosnowiec Bryniczna 6         | (032) 771 27 72 | 506 573 530  | zaglebianka@wp.pl       | B         | 16-11-2009      | 16-11-2009      | 15-07-2006        | Tak        | Tak      |                    | 114   |

W górnej części okna można wybrać kryteria filtrowania: właściciele / kierowcy / zatrudnieni / zwolnieni oraz kategorie prawa jazdy. Poniżej znajduje się lista kierowców zawierająca imię, nazwisko, adres, telefony, dane kontaktowe, daty ważności badań i prawa jazdy, oraz informacje gdzie dany kierowca aktualnie się znajduje (jeżeli jest w trasie) oraz ile kilometrów przejechał w danym miesiącu. Kliknięcie w nagłówek kolumny spowoduje posortowanie danych.

### 5.1. Wprowadzanie / edycja kierowców

Po uruchomieniu przycisku „Dodaj” (dla nowego kierowcy) i „Edytuj” dla kierowcy już istniejącego, pojawi się okno jak na rysunku poniżej:

**KIEROWCA**

Imię: Dariusz  Właściciel  
Nazwisko: Cesarz  Kierowca

Pesel: 58052201188 Nr prawa jazdy: 77601/90/6917 Data urodzenia:  22-05-1958

Data zatrudnienia:  13-12-2015 Data ważności badań lekarskich:  26-07-2019  
Data zwolnienia:  Data ważności badań psychologicznych:  26-07-2019

Kurs dokształcający w zakresie przewozu osób: Data:   
Kurs dokształcający w zakresie przewozu rzeczy: 6591/2013 Data:   
Data ważności karty kierowcy:

Adres:  
Kod pocztowy: 41-219 Miasto: Sosnowiec  
Ulica: Pszczelna Nr domu: 7 / 7

Kontakt:  
Telefon domowy: (032) 453 75 05 Telefon komórkowy: 606 893 362  
E-mail: emperor@o2.pl

Kategorie prawa jazdy:

|                             |                                       |                             |                              |                             |
|-----------------------------|---------------------------------------|-----------------------------|------------------------------|-----------------------------|
| <input type="checkbox"/> A1 | <input checked="" type="checkbox"/> B | <input type="checkbox"/> D1 | <input type="checkbox"/> C1E | <input type="checkbox"/> DE |
| <input type="checkbox"/> A  | <input type="checkbox"/> C1           | <input type="checkbox"/> D  | <input type="checkbox"/> CE  | <input type="checkbox"/> T  |
| <input type="checkbox"/> B1 | <input type="checkbox"/> C            | <input type="checkbox"/> BE | <input type="checkbox"/> D1E |                             |

Kategorie OK Anuluj

Zasady wprowadzania:

- Pola: imię i nazwisko nie mogą pozostać puste. Pozostałych nie musimy wypełniać.
- Pola typu „check” - przy polach z datą oznaczają czy wartość jest w ogóle wprowadzona. Jeżeli tak jak na ilustracji powyżej – kierowca nie posiada daty zwolnienia – wyklikujemy to pole.

Przycisk „Kategorie” ma za zadanie dodawać / usuwać / zmieniać możliwe do wyboru kategorie prawa jazdy.

## 5.2. Podgląd wyjazdów – grafik

Podgląd wyjazdów kierowców dostępny jest po uruchomieniu przycisku „Wyjazdy” w lewym dolnym rogu okna kierowców. Jako domyślny zostanie wyświetlony grafik dla bieżącego kierowcy

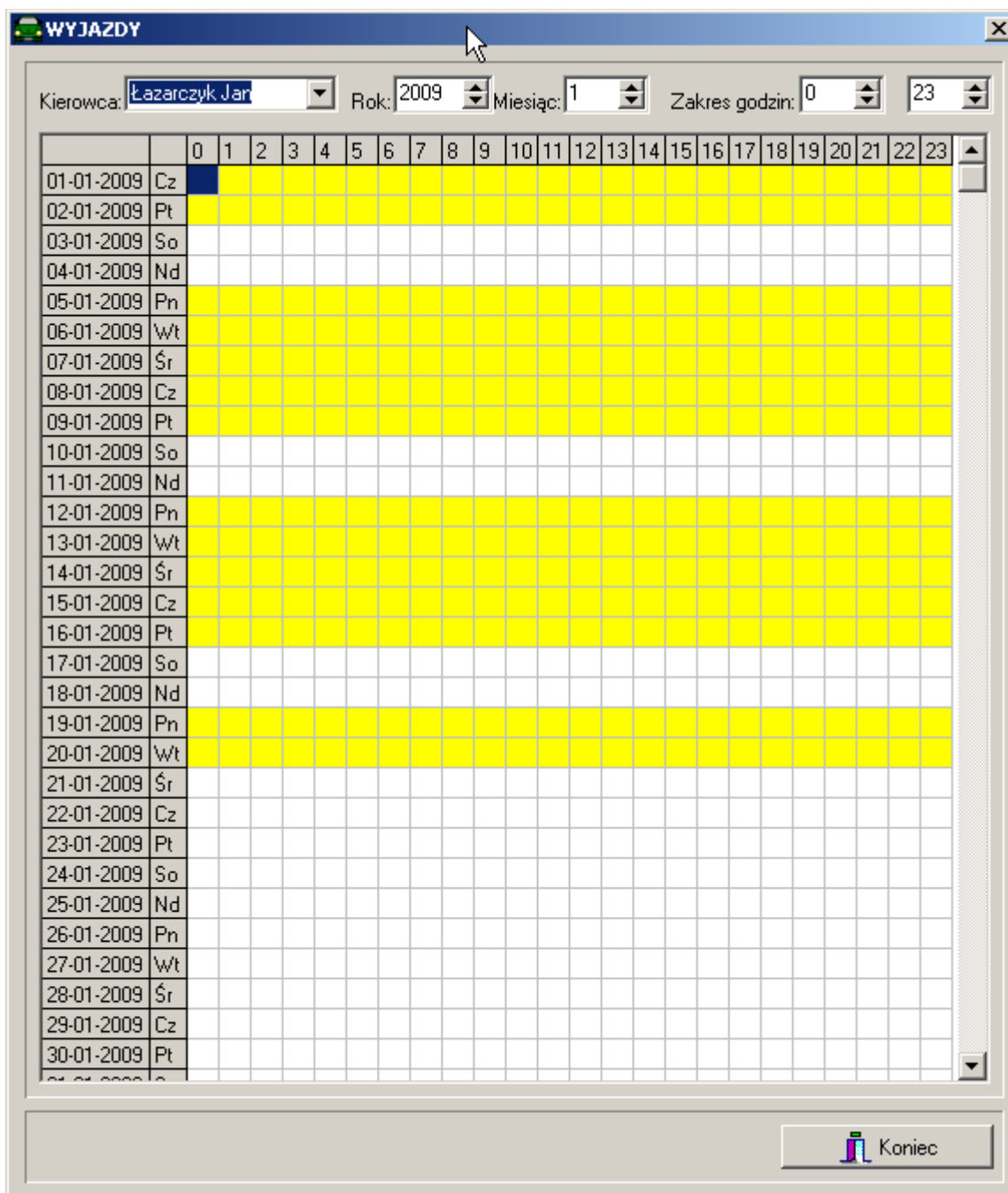

Wiersze to dni miesiąca wybranego w górnym panelu a kolumny to godziny. Grafik wyświetlany jest z dokładnością co do kwadransa. Kolorem żółtym zaznaczone są wyjazdy danego kierowcy, odbyte lub zaplanowane. O przydzielaniu wyjazdów w punkcie 4.1

### 5.3. Wydruki i zestawienia kierowców

Program umożliwia następujące wydruki:

- Lista kierowców – zawierająca imię, nazwisko, adres, telefony i kategorie prawa jazdy.
- Wyciąg z karty ewidencyjnej pojazdów – potwierdzenie kiedy i jakim pojazdem kierowca wykonywał przejazdy
- Zaświadczenie o wykonywaniu przejazdów w danej firmie dla danego kierowcy
- Zaświadczenie o nie wykonywaniu przejazdów przez kierowce w wyznaczonym okresie czasu i jego powód

- Skierowanie na badania lekarskie
- Skierowanie na badania psychologiczne

## 6. Koszty

Koszty obsługujemy po kliknięciu w menu „Koszty”. Wyświetli się wtedy okno jak na ilustracji poniżej.

| Data       | Nr rej.1 | Rodzaj        | Kierowca              |
|------------|----------|---------------|-----------------------|
| 10-12-2008 | SO 26136 | Ubezpieczenie | Wojciech Rzeźnik      |
| 21-03-2015 | SD 64895 | Akcesoria     | Bartłomiej Drałwiński |
| 06-07-2015 | SO 75030 | Naprawa       | Agnieszka Wąż         |
| 26-07-2015 | SO 26136 | Ubezpieczenie | Wojciech Rzeźnik      |
| 11-08-2015 | SG 63945 | Akcesoria     | Jerzy Religa          |
| 21-09-2015 | SO 11958 | Tankowanie    | Weronika Troll        |
| 09-11-2015 | SO 40232 | Wyposażenie   | Jan Łazarczyk         |

| Lp | Element | Netto     | Vat      | Brutto    |
|----|---------|-----------|----------|-----------|
| 1  | Świeca  | 8,94 zł   | 2,06 zł  | 11,00 zł  |
| 2  | Błotnik | 188,62 zł | 43,38 zł | 232,00 zł |
| 3  | Lampa   | 43,81 zł  | 10,08 zł | 53,89 zł  |

Razem: 2400.59 552.14 2952.73

Razem: 241.37 55.52 296.89

Pojemność: 704      Rocznik: 1991  
Rodzaj: Samochód osobowy  
Data przeglądu technicznego: 22-10-2015      Stan licznika: 231055

Koszty składają się z dwóch części: główna zawiera datę, rodzaj kosztu oraz odpowiedzialnego na koszt kierowcę – druga, szczegółowa, to rozbiecie kosztu na składowe. Poniżej przedstawiony jest koszt naprawy samochodu zawierający wymianę trzech części:

W górnej części okna znajduje się panel określający kryteria wyświetlania danych.

Dane te można filtrować wg opcji:

- Rodzaj pojazdu
- Marka
- Model
- Nr rejestracyjny
- Kierowca
- Właściciel

Dodatkowo można wybrać czy wyświetlić koszty planowane lub nie planowane lub z wybranego okresu: wszystkie / bieżący rok / bieżący kwartał / bieżący miesiąc.

W prawym dolnym rogu wyświetlone są informacje szczegółowe dotyczące pojazdu, którego dotyczy bieżący koszt – pozycja wybrana na liście po lewej stronie.

Pod tabelkami widać podsumowanie kosztów: netto, vat i brutto. Domyślnie sumowane są wszystkie pozycje wyświetlone na zestawieniu. W przypadku kosztów ogólnych można podsumować poszczególne pozycje. Należy je dwukrotnie kliknąć lewym przyciskiem myszy – wówczas wyświetlą się pogrubioną czcionką.

### 6.1. Wprowadzanie / edycja kosztów

Po uruchomieniu przycisku „Dodaj” (dla nowego kosztu) i 'Edytuj” dla kosztu już istniejącego, pojawi się okno jak na rysunku poniżej:

- Nr rej.:** SO 40232 (dropdown)
- Data:** 09-11-2008 (dropdown)
- Rodzaj:** Wyposażenie (dropdown with '+' button)
- Rodzaj płatności:** Radio buttons for Gotówka, Przelew, and Karta paliwowa (selected).
- Karta:** BP 343532 663244 650662 (dropdown with '+' button)
- Kierowca:** Łazarczyk Jan (dropdown with '+' button)
- Miejsce:** (dropdown with '+' button)
- Uwagi:** Checkboxes for Koszt planowany and VAT do zaksięgowania (both checked).
- Stan licznika:** 77059 (dropdown)
- Faktura VAT:** Data: 2008-11-09 (dropdown), Numer: FV 2998/2008, Wystawił: Autohit24.pl
- Pozycja:** Element / usługa: Opony (dropdown with '+' button), Cena jedn.: 100, Ilość: 2, Radio buttons for Netto (selected) and Brutto.
- Summary:** Netto: 200,00, Stawka: 23%, VAT: 46,00, Brutto: 246,00

At the bottom right, there are 'OK' and 'Anuluj' buttons.

#### Zasady wprowadzania:

- Pola: numer rejestracyjny oraz rodzaj nie mogą pozostać puste. Pozostałych nie musimy wypełniać.
- Przyciski „+” mają za zadanie dodać wartość do listy wyboru, przy której się znajdują. Jeżeli na przykład zapłacono kartą paliwową, której nie ma na liście – klikamy w przycisk „+” znajdujący się przy niej i wprowadzamy jej dane.

### 6.2. Wprowadzanie / edycja składników kosztów

Po uruchomieniu przycisku „Dodaj” (dla nowego składnika) i 'Edytuj” dla składnika już istniejącego, znajdujących się pod listą składników kosztów, pojawi się okno jak na rysunku poniżej:

Element / usługa: Opory +

Cena jedn.: 100 Ilość: 2

Netto  Brutto

Netto: 200,00

Stawka: 23 %

VAT: 46,00

Brutto: 246,00

OK Anuluj

Wybieramy nazwę usługi lub elementu (jeżeli nie ma na liście to wprowadzamy klikając przycisk „+”). Program sprawdza, czy suma pozycji netto i vat jest równa pozycji brutto i w razie niezgodności sygnalizuje to odpowiednim komunikatem.

### 6.3. Wydruki zestawień kosztów

Koszty można wydrukować jako zestawienia poszczególnych wartości, zbiorcze oraz w postaci wykresów. Dodatkowo jest także możliwość wydrukowania zestawienia wprowadzonych faktur VAT.

Zestawienia poszczególnych wartości mogą być pogrupowane wg: dat / pojazdów / kierowców / rodzajów kosztów. Przykład wydruku wg pojazdów został przedstawiony na ilustracji poniżej:

| <b>Zestawienie kosztów</b> Typ: planowane i nieplanowane |                          | Strona: 1/1           |                   | 02-09-2017       |                   |
|--|--------------------------|-----------------------|-------------------|------------------|-------------------|
|  |                          | Okres: pełny zakres   |                   |                  |                   |
| Nr rej.: <u>SD 64895</u>                                 |                          |                       |                   |                  |                   |
| 1.   | 21-03-2016 Akcesoria     | Dratwiński Bartłomiej | 190,81 zł         | 41,98 zł         | 232,79 zł         |
| <b>Razem:</b>  |                          |                       | <b>190,81 zł</b>  | <b>41,98 zł</b>  | <b>232,79 zł</b>  |
| Nr rej.: <u>SG 63945</u>                                 |                          |                       |                   |                  |                   |
| 1.   | 21-07-2017 Akcesoria     | Religa Jerzy          | 45,80 zł          | 10,08 zł         | 55,88 zł          |
| <b>Razem:</b>  |                          |                       | <b>45,80 zł</b>   | <b>10,08 zł</b>  | <b>55,88 zł</b>   |
| Nr rej.: <u>SO 11958</u>                                 |                          |                       |                   |                  |                   |
| 1.   | 31-08-2017 Tankowanie    | Troll Weronika        | 40,98 zł          | 9,02 zł          | 50,00 zł          |
| <b>Razem:</b>  |                          |                       | <b>40,98 zł</b>   | <b>9,02 zł</b>   | <b>50,00 zł</b>   |
| Nr rej.: <u>SO 26136</u>                                 |                          |                       |                   |                  |                   |
| 1.   | 10-12-2008 Ubezpieczenie | Rzeźnik Wojciech      | 983,61 zł         | 226,23 zł        | 1209,84 zł        |
| 2.   | 05-07-2017 Ubezpieczenie | Rzeźnik Wojciech      | 713,11 zł         | 163,99 zł        | 877,10 zł         |
| <b>Razem:</b>  |                          |                       | <b>1696,72 zł</b> | <b>390,22 zł</b> | <b>2086,94 zł</b> |
| Nr rej.: <u>SO 40232</u>                                 |                          |                       |                   |                  |                   |
| 1.   | 09-11-2008 Wyposażenie   | Łazarczyk Jan         | 199,13 zł         | 43,81 zł         | 242,94 zł         |
| <b>Razem:</b>  |                          |                       | <b>199,13 zł</b>  | <b>43,81 zł</b>  | <b>242,94 zł</b>  |

Drukując zestawienia zbiorcze wybieramy dodatkowo rok na który mają być przygotowane oraz czy zliczać kwoty netto lub brutto. Przykładowe zestawienie poniżej:

WYDRUK

Cała strona Szerokość strony 100 %

Strona 1/1

Rok: 2008 Kwoty brutto Strona: 1/1 15-01-2009

| <i>Styczeń</i> | <i>Luty</i>    | <i>Marzec</i>    | <i>Kwiecień</i> | <i>Maj</i>     | <i>Czerwiec</i> | <i>Lipiec</i>  | <i>Sierpień</i> | <i>Wrzesień</i> | <i>Październik</i> | <i>Listopad</i>   | <i>Grudzień</i>   | <i>Razem</i>      |
|----------------|----------------|------------------|-----------------|----------------|-----------------|----------------|-----------------|-----------------|--------------------|-------------------|-------------------|-------------------|
| 0,00 zł        | 0,00 zł        | 232,79 zł        | 0,00 zł         | 0,00 zł        | 0,00 zł         | 0,00 zł        | 0,00 zł         | 0,00 zł         | 0,00 zł            | 0,00 zł           | 288,66 zł         | 521,45 zł         |
| 0,00 zł        | 0,00 zł        | 0,00 zł          | 0,00 zł         | 0,00 zł        | 0,00 zł         | 0,00 zł        | 0,00 zł         | 0,00 zł         | 296,46 zł          | 0,00 zł           | 0,00 zł           | 296,46 zł         |
| 0,00 zł        | 0,00 zł        | 0,00 zł          | 0,00 zł         | 0,00 zł        | 0,00 zł         | 0,00 zł        | 0,00 zł         | 0,00 zł         | 0,00 zł            | 870,00 zł         | 1200,00 zł        | 2070,00 zł        |
| 0,00 zł        | 0,00 zł        | 0,00 zł          | 0,00 zł         | 0,00 zł        | 0,00 zł         | 0,00 zł        | 0,00 zł         | 0,00 zł         | 0,00 zł            | 242,94 zł         | 0,00 zł           | 242,94 zł         |
| <b>0,00 zł</b> | <b>0,00 zł</b> | <b>232,79 zł</b> | <b>0,00 zł</b>  | <b>0,00 zł</b> | <b>0,00 zł</b>  | <b>0,00 zł</b> | <b>0,00 zł</b>  | <b>0,00 zł</b>  | <b>296,46 zł</b>   | <b>1112,94 zł</b> | <b>1488,66 zł</b> | <b>3130,85 zł</b> |

## 7. Magazyn

Podręczny magazyn ma za zadanie ewidencję magazynową produktów związanych z eksploatacją pojazdów. Po kliknięciu w menu „Magazyn” wyświetli się okno, jak na ilustracji poniżej.

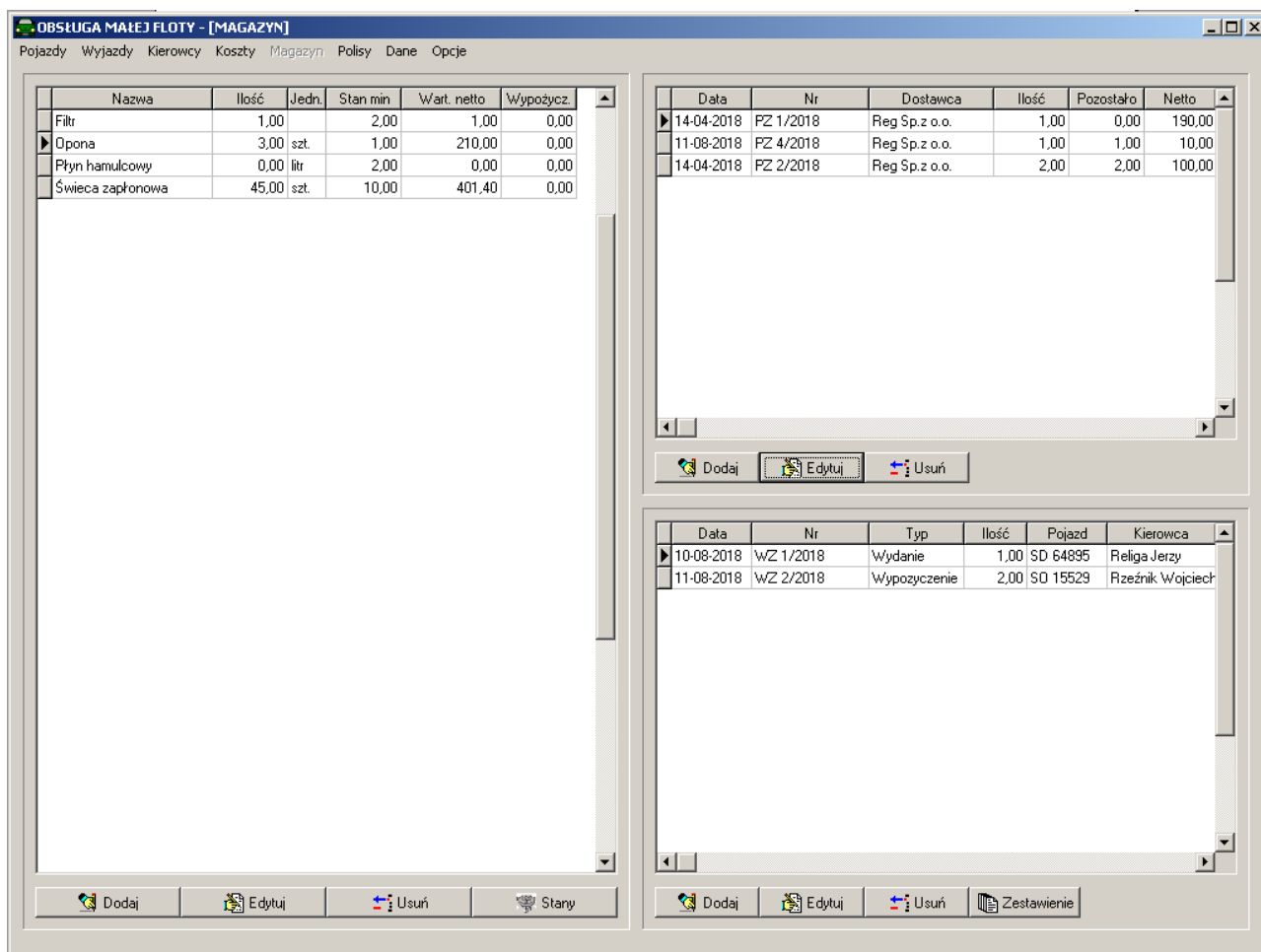

Z lewej strony okna znajduje się lista produktów. Jeżeli ilość produktu jest mniejsza niż stan minimalny – wyświetla się na czerwono. Ostatnia kolumna zawiera liczę elementów wypożyczonych.

Po prawej stronie znajdują się przyjęcia towaru wybranego na zestawieniu po lewej, oraz wydania.

### 7.1. Przyjęcie towaru

Aby przyjąć towar do magazynu, należy najpierw wprowadzić go na listę towarów magazynowych – przycisk „Dodaj” po lewej stronie okna. Kiedy już wszystkie towary są zdefiniowane, przechodzimy do zestawienia w prawym, górnym rogu.

Po kliknięciu w przycisk „Dodaj” pojawi się okno:

**NOWE PRZYJĘCIE**

Data przyjęcia: 25-09-2015

Status:  Aktywny  Anulowany

Dostawca: swieczaplone.pl

| Lp | Nazwa            | Ilość  | Pozostało | Netto   | VAT    | Brutto  |
|----|------------------|--------|-----------|---------|--------|---------|
| 1  | Świeca zapłonowa | 200,00 | 200,00    | 14,5000 | 3,3300 | 17,8300 |

**Razem: 2900,00 666,00 3566,00**

Wprowadź jako koszt

Podajemy kolejno:

- datę przyjęcia
- dostawcę, jeżeli nie ma go na liście, klikamy w przycisk „+” i wprowadzamy.
- Listę towarów przyjętych do magazynu. Pod czas ich wprowadzania podajemy ceny jednostkowe – program później wszystko zsumuje.

Można też zaznaczyć opcję „Wprowadź jako koszt” - wówczas po zatwierdzeniu danych przyciskiem OK, przejdziemy do wprowadzania kosztów – punkt 6.1

## 7.2. Wydanie towaru

Aby wydać towar z magazynu, przechodzimy do zestawienia w prawym, dolnym rogu. Po kliknięciu w przycisk „Dodaj” pojawi się okno:

**NOWE WYJŚCIE**

Data wyjścia: 25-09-2015

Status:  
 Aktywny       Anulowany

Typ:  
 Wydanie       Wypożyczenie       Likwidacja       Utylizacja

Do zwrotu:  [ ]      Zwrócono:  [ ]

Nr rej.: SD 64895

Kierowca: Cesarz Dariusz

| Lp | Nazwa            | Ilość |
|----|------------------|-------|
| 1  | Świeca zapłonowa | 1,00  |

Podajemy kolejno:

- Datę wydania
- Typ: wydanie, wypożyczenie, likwidacja lub utylizacja
- Jeżeli jest to wypożyczenie aktywne stanie się pole „do zwrotu”, gdzie można podać przewidywaną datę zwrotu.
- Nr rejestracyjny pojazdu
- Nazwisko kierowcy

### 7.3. Zestawienie wyjść magazynowych

Przycisk Zestawienie, służy do wygenerowania zestawienia towarów, które opuściły magazyn. Można je przefiltrować wg typu, okresu, towaru, pojazdu i kierowcy.

**ZESTAWIENIE WYJŚĆ**

Typ:  Wydanie  Wypożyczenie  Likwidacja  Utylizacja

Z okresu:  Wszystkie  Bieżący kwartał  Bieżący miesiąc  Bieżący rok

Okres: 12-08-2018 - 12-08-2018

Towar:  Wszystkie  Płyn hamulcowy

Pojazd:  Wszystkie  SO 15529

Kierowca:  Wszystkie  Cesarz Dariusz

| Data       | Typ          | Nr        | Towar | Ilość | Nr rej.  | Kierowca         | Do zwrotu  | Zwrot      |
|------------|--------------|-----------|-------|-------|----------|------------------|------------|------------|
| 10-08-2018 | Wydanie      | WZ 1/2018 | Opona | 1     | SD 64895 | Religa Jerzy     |            |            |
| 11-08-2018 | Wypożyczenie | WZ 2/2018 | Opona | 2     | SO 15529 | Rzeźnik Wojciech | 11-08-2018 | 18-08-2018 |

#### 7.4. Zestawienie stanów magazynowych

Przycisk Stany, służy do wygenerowania zestawienia towarów będących w magazynie w konkretnym dniu, wraz z podsumowaniem ich wartości.

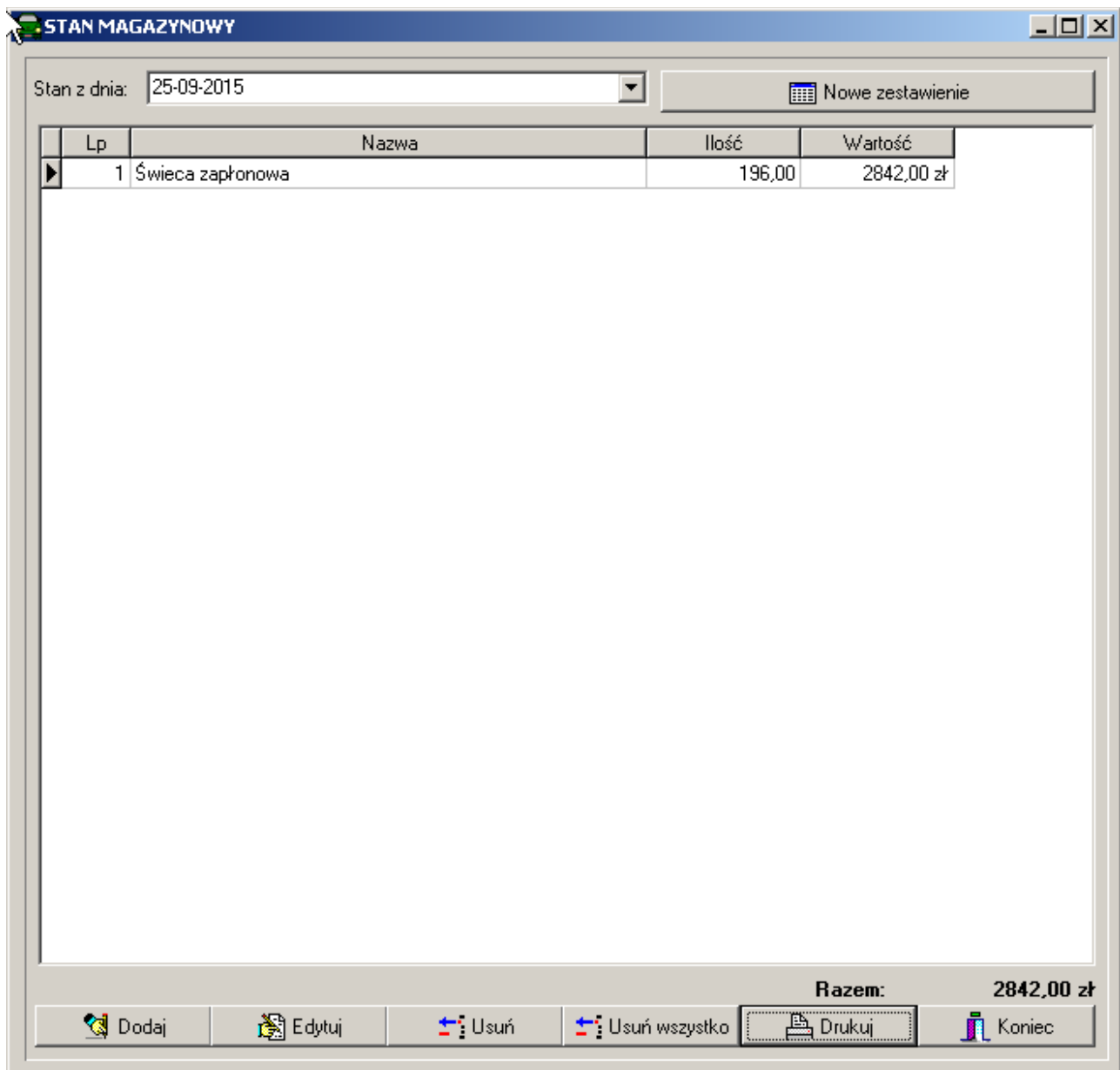

Tworzenie nowego zestawienia należy rozpocząć od uruchomienia przycisku „Nowe zestawienie”. Podajemy tam datę, na którą ma być wygenerowane zestawienie. Po utworzeniu zestawienia możemy dodawać, edytować i usuwać pozycje a także zrobić wydruk. Zestawienie to będzie zapamiętane i dostępne do wyboru z listy w górnej części okna przy następnych wejściach.

## 8. Polisy

Menu „Polisy” to ewidencja wszystkich polis, a w nich: numer polisy, nazwa ubezpieczyciela, cena za polisę (z możliwością rozbicia na raty), data zapłaty, typ płatności, czego dotyczy, data ważności.

OBŚLUGA MAŁEJ FLOTY - [POLISY]

Pojazdy Wyjazdy Kierowcy Koszty Magazyn Polisy Opcje **Spiec pracy**

| Nr           | Ubezpieczyciel | Cena       | Data zapłaty | Płatność | Dotyczy             | Wartość      | Data ważności |
|--------------|----------------|------------|--------------|----------|---------------------|--------------|---------------|
| 00001/2015   | PZU            | 171,00 zł  | 30-09-2015   | Przelew  | ubezpieczenie biura | 110000,00 zł | 25-09-2016    |
| 90440 005886 | Warta          | 1000,00 zł | 26-09-2015   | Przelew  | samochód            | 100000,00 zł | 26-09-2016    |

Dodaj Edytuj Usuń Raty Szkody

Do każdej polisy jest możliwość wprowadzenia szkód: data szkody, z czego likwidowana: z OC sprawcy czy z AC lub inne typu autoszyba, opis, dokumenty, koszt. Szkody mogą być rozliczane częściowo.

## 9. Przypominacz

Przypominacz to okno, które przy uruchomieniu programu informuje o zbliżających się zdarzeniach, takich jak koniec gwarancji, data przeglądu, termin polisy ubezpieczeniowej i inne. Konfiguracja przypominacza dostępna jest w menu Opcje -> Przypominacz.

| Nr rej.  | Marka  | Do wykonania                                    | Dni / km |
|----------|--------|---|----------|
| SO 11958 | Honda  | Upływa termin ważności "Data ważności OC"       | 15 dni   |
| SO 40232 | Jaguar | Zbliża się termin "Data przeglądu technicznego" | 15 dni   |
| SO 40232 | Jaguar | Upływa termin ważności "Data ważności OC"       | 17 dni   |
| SO 40232 | Jaguar | Upływa termin ważności dokumentu "Polisa OC"    | 17 dni   |
| SO 40232 | Jaguar | Upływa termin ważności "Data ważności AC"       | 21 dni   |
| SO 40232 | Jaguar | Upływa termin ważności dokumentu "Polisa AC"    | 21 dni   |
| SO 75030 | Fiat   | Zbliża się termin "Data przeglądu technicznego" | 27 dni   |

Ustawienia Przymnienia jednorazowe OK

Sposób działania przypominacza można ustawić uruchamiając przycisk ustawienia

| PRZYPOMINACZ  |        |
|---|--------|
| Przypominaj na dni przed upływem:                       |        |
| Data ważności OC:                                       | 30     |
| Data ważności AC:                                       | 30     |
| Data przeglądu gwarancyjnego:                           | 30     |
| Data przeglądu technicznego:                            | 30     |
| Termin ważności wyposażenia:                            | 30     |
| Termin ważności dokumentu:                              | 30     |
| Data badań lekarskich:                                  | 30     |
| Data badań psychologicznych:                            | 30     |
| Data kursu dokształcającego w zakresie przewozu osób:   | 10     |
| Data kursu dokształcającego w zakresie przewozu rzeczy: | 10     |
| Data ważności karty kierowcy:                           | 10     |
| Tachograf:  | 30     |
| Agregat:  | 15     |
| Szczelność agregatu:                                    | 15     |
| Przymnienia jednorazowe:                                | 30     |
| Stan licznika przeglądu gwarancyjnego:                  | 100    |
| 0 - bez przypmnienia                                    |        |
| OK  | Anuluj |

Dla każdego zdarzenia można ustawić ilość dni, na ile przed wystąpieniem zdarzenia ma o nim przypominać. Ustawienie „0” spowoduje że program nie będzie o danym zdarzeniu przypominał. Wyjątkiem jest przypomnianie o zbliżaniu się przeglądu gwarancyjnego określonego stanem licznika – tu podajemy wartość w kilometrach.

Pod przyciskiem „Przypomnienia jednorazowe” można zdefiniować własne zdarzenia o których program ma przypominać:

## **10. Archiwizacja danych**

W menu Opcje -> Archiwum znajdują się funkcje służące do archiwizacji danych. Zaleca się częste archiwizacje żeby zabezpieczyć dane na wypadek np. awarii sprzętu lub ataku wirusa.

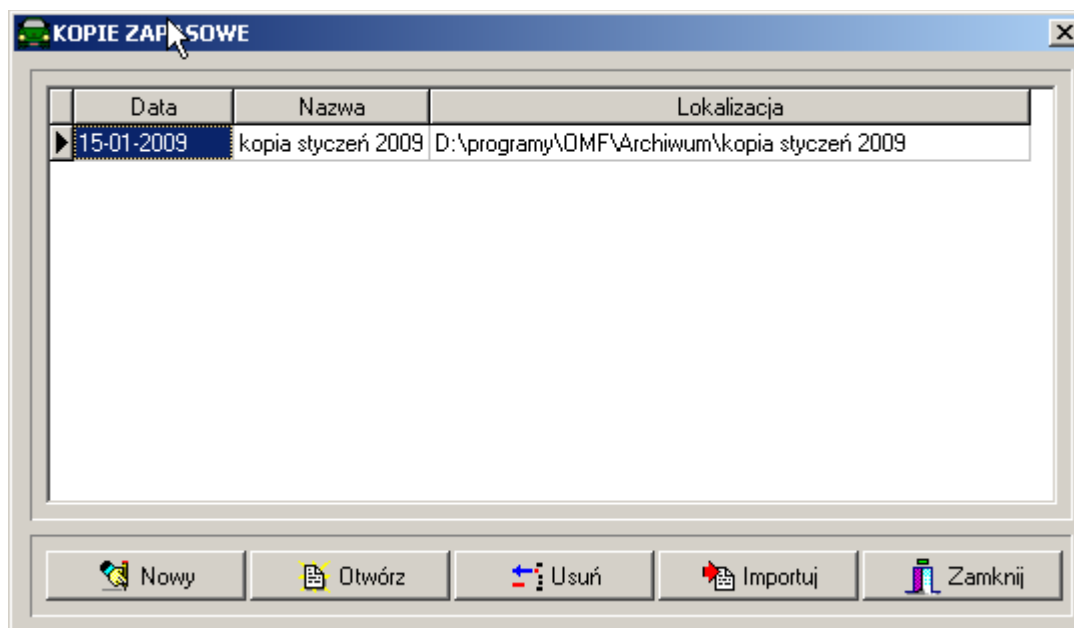

Archiwum tworzymy klikając przycisk „Nowy” i w okienku które się wyświetli podajemy nazwę oraz katalog w którym ma zostać utworzone. Do otwierania zapisanych wcześniej archiwów służy przycisk „Otwórz”. Jeżeli natomiast chcielibyśmy wgrać dane z innego komputera, przyniesione na dysku CD, dyskietce lub innym urządzeniu przenośnym – należy kliknąć w przycisk „Importuj” i podać ich lokalizację.

### **11. Konfiguracja programu**

Konfiguracja programu polega na ustawieniu dwóch ścieżek dostępu: do bazy danych oraz do konfiguracji. W większości przypadków nie trzeba zmieniać danych domyślnych

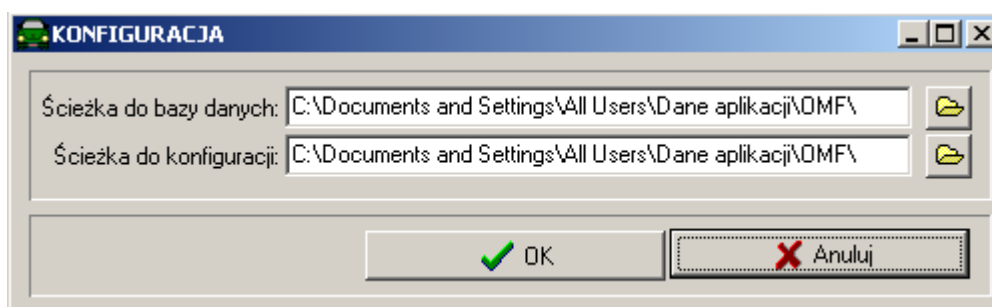

### **12. Aktualizacje programu**

Program umożliwia w bardzo łatwy sposób pobranie z internetu nowych wersji programu. Wystarczy uruchomić menu Opcje -> O programie i kliknąć w przycisk „Sprawdź dostępne aktualizacje”.

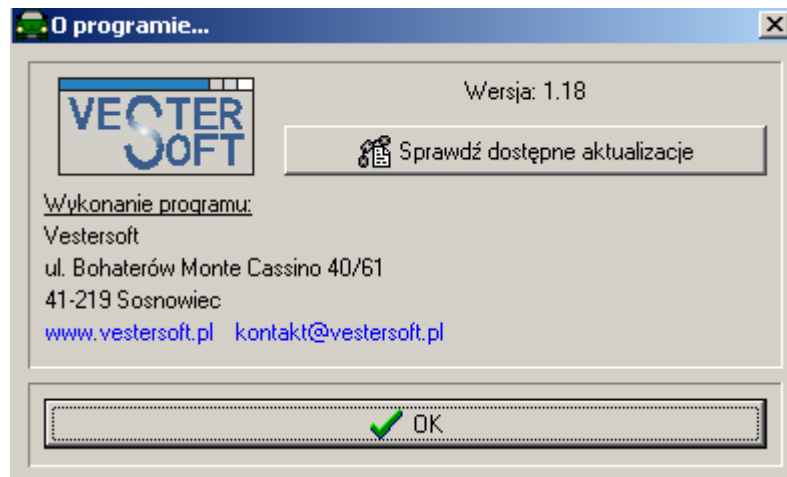

Jeżeli będzie do pobrania nowsza wersja programu zostanie wyświetlony komunikat informujący o tym fakcie. Będzie tam zawarte pytanie czy aktualizować teraz – jeśli tak aktualizacja zostanie pobrana z internetu oraz zainstalowana.